



MEMORANDO

Nº

0523/FADENP/2018

GED

DE: SEQV - FADENP
Fábio Carvalho

TEL:3932-8600

PARA: SEQV - LEI DE INCENTIVO FISCAL

DATA:02/10/2018

ASSUNTO: Prestação de contas LIF/2018: MASCULINO SÃO JOSÉ RUGBY ref SET/18

Encaminhamos a Prestação de Contas do PROJETO MASCULINO SÃO JOSÉ RUGBY, no valor total de R\$ 34.088,51 (TRINTA E QUATRO MIL E OITENTA E OITO REAIS E CINQUENTA E UM CENTAVOS), referente às despesas do mês de SETEMBRO/2018 da LEI DE INCENTIVO FISCAL, a qual encontra-se em conformidade com as necessidades técnicas específicas para a prática competitiva da referida modalidade.

As despesas correspondem a:

- LOCAÇÃO: R\$ 4.470,00 (QUATRO MIL QUATROCENTOS E SETENTA REAIS);
- ÁGUA/LUZ/GÁS: R\$ 156,49 (CENTO E CINQUENTA E SEIS REAIS E QUARENTA E NOVE CENTAVOS
- MATERIAL ESPORTIVO: R\$ 8.799,20 (OITO MIL SETECENTOS E NOVENTA E NOVE REAIS E VINTE CENTAVOS);
- ALIMENTAÇÃO: R\$ 2.796,73 (DOIS MIL SETECENTOS E NOVENTA E SEIS REAIS E SETENTA E TRÊS CENTAVOS);
- TRANSPORTES NACIONAIS: R\$ 3.421,19 (TRÊS MIL QUATROCENTOS E VINTE E UM REAIS E DEZENOVE CENTAVOS), já considerados os valores glosados e ou corrigidos (item 19 da planilha apresenta divergências entre o valor do documento fiscal e o valor lançado);
- ALIMENTAÇÃO EM VIAGENS NACIONAIS: R\$ 575,00 (QUINHENTOS E SETENTA E CINCO REAIS);
- SERVIÇOS DE FOTOGRAFIA: R\$ 800,00 (OITOCENTOS REAIS);
- GELO E ÁGUA: R\$ 440,00 (QUATROCENTOS E QUARENTA REAIS);
- MANUTENÇÃO: R\$ 1.253,90 (UM MIL DUZENTOS E CINQUENTA E TRÊS REAIS E NOVENTA CENTAVOS);
- DESPESAS MÉDICAS: R\$ 9.576,00 (NOVE MIL QUINHENTOS E SETENTA E SEIS REAIS);
- AMBULÂNCIA: R\$ 1.800,00 (UM MIL E OITOCENTOS REAIS).

Atenciosamente,

Luiz Fábio Miranda de Carvalho
Mat. 25846-5
RG 18.726.738-8
Secretaria Esporte Lazer

PLANILHA DESCRITIVA DE PRESTAÇÃO DE CONTAS

Projeto MASCLINO SÃO JOSÉ RUGBY
Empreendedor ASSOCIAÇÃO ESPORTIVA RUGBY CLUBE
Mês / Ano SETEMBRO DE 2018
Responsável FABIO CARVALHAES RODRIGUES DE OLIVEIRA
Incentivador CCR NOVA DUTRA
Email: secretaria@saajosrugby.com.br

ITEM	COMPETIÇÃO	DATA	ESPECIFICAÇÃO DO DOCUMENTO	FAVORECIDO	CNPJ DO FAVORECIDO	NATUREZA DA DESPESA	VALOR
1	Locação (aluguel)	13/09/2018	Recibo	Kogake Empreendimentos Imobiliários Ltda	03.612.692/0001-17	Locação Imóvel	R\$ 4.470,00
2	SUBTOTAL						R\$ 4.470,00
3							
4	Água/Luz/Gás	05/09/2018	Faturamento Comum	Sabesp	43.776.517/0001-80	Água Casa do Atleta	R\$ 45,27
5	Água/Luz/Gás	13/09/2018	Nota Fiscal 016.047.328	EDP São Paulo Distribuição de Energia S.A.	02.302.100/0001-06	Energia Elétrica Casa do Atleta	R\$ 111,22
6	SUBTOTAL						R\$ 156,49
7							
8	Material Esportivo	21/09/2018	Nfe 000.000.174	Sanrad Confeccões Comercial e Serviço Ltda Epp	00.316.426/0001-59	Bolas de Jogo	R\$ 3.036,00
9	Material Esportivo	26/09/2018	Nfe 000.001.667	Sanrad Confeccões Comercial e Serviço Ltda Epp	00.316.426/0001-59	Confeccão de Uniformes	R\$ 5.763,20
10	SUBTOTAL						R\$ 8.799,20
11							
12	Alimentação	10/09/2018	Nfe 000.037.114	Comercial Zaragoza Importação e Exportação Ltda.	05.888.574/0019-29	Alimentação Casa do Atleta	R\$ 499,23
13	Alimentação	25/09/2018	Nfe 000.000.006	Jvs Padaria Ltda Epp	04.962.840/0001-96	Campeonato Brasileiro (São José dos Campos)	R\$ 1.300,00
14	Alimentação	27/09/2018	Nfe 1198	Euzebio e Carvalho Bufet Ltda - Me	07.501.798/0001-02	Campeonato Brasileiro (São José dos Campos)	R\$ 997,50
15	SUBTOTAL						R\$ 2.796,73
16							
17	Transportes Nacionais	04/09/2018	Nfe 000.001.920	Transportes Santa Maria Ltda	59.163.162/0001-93	Campeonato Brasileiro BH (Belo Horizonte)	R\$ 1.000,00
18	Transportes Nacionais	25/09/2018	Nota Fiscal 000080	José Fernandes Filho Transportes - Me	00.421.368/0001-23	Campeonato Brasileiro Poi (São Paulo)	R\$ 1.800,00
19	Transportes Nacionais	26/09/2018	Nfe 000.016.720	Posto Shopping Vale Jcn Ltda	05.276.832/0001-59	Ajuda de Custo de Pinda	R\$ 642,16
20	SUBTOTAL						R\$ 3.442,16
21							
22	Alimentação em Viagens Nacionais	02/09/2018	Cupom Fiscal 010162	Porteira Gaucha Grill Eireli - Me	08.765.302/0001-62	Campeonato Brasileiro BH (Belo Horizonte)	R\$ 575,00
23	SUBTOTAL						R\$ 575,00
24							
25	Serviços de Fotografia	17/09/2018	Nfe 00000259	X Comunicação Ltda	06.018.252/0001-24	Serviços de fotografia	R\$ 800,00
26	SUBTOTAL						R\$ 800,00
27							
28	Gelo e Água	12/09/2018	Nfe 000.005.294	D. Duarte Diniz Eireli Epp	17.507.085/0001-00	Água	R\$ 240,00
29	Gelo e Água	22/09/2018	Nfe 000.000.467	Seftrin e Oliveira Ltda Me	07.782.216/0001-00	Gelo	R\$ 200,00
30	SUBTOTAL						R\$ 440,00
SUBTOTAL DE DESPESAS COMPROVADAS:							21.479,58

NOTA:

21453,61

São José dos Campos, 27 de Setembro de 2018.

original
FABIO CARVALHAES RODRIGUES DE OLIVEIRA
 Presidente
 Associação Esportiva Rugby Clubes de Oliveira
 CPF: 267.401.046-11
 CNPJ: 07.040.151-55
 RINC



PLANILHA DESCRITIVA DE PRESTAÇÃO DE CONTAS



Projeto	MASCULINO SÃO JOSÉ RUGBY
Empreendedor	ASSOCIAÇÃO ESPORTIVA RUGBY CLUBE
Mês / Ano	SETEMBRO DE 2018
Responsável	FABIO CARVALHAES RODRIGUES DE OLIVEIRA
Incentivador	CCR NOVA DUTRA
Email:	secretaria@saojosenerugby.com.br

ITEM	COMPETIÇÃO	DATA	ESPECIFICAÇÃO DO DOCUMENTO	FAVORECIDO	CNPJ DO FAVORECIDO	NATUREZA DA DESPESA	VALOR
31	SUBTOTAL PÁG 1						R\$ 21458,61
32							R\$ 21479,58
33	Manutenção	11/09/2018	Nfe 57	Luciano Domingos da Silva	11.962.863/0001-66	Manutenção do Vestiário do CT	R\$ 224,00
34	Manutenção	19/09/2018	Nfe 000.002.247	Kawale - Comercio de Ferro Ltda - Me	05.822.504/0001-00	Manutenção do portao do centro de treinamento	R\$ 29,90
35	Manutenção	29/09/2018	Nota Fiscal 0104	José Lopes de Sousa - Me	05.963.581/0001-80	Pintura de Campo	R\$ 1.000,00
36	SUBTOTAL						R\$ 1.253,90
37							
38	Despesas Médicas	03/09/2018	Nfe 105	Scherer & Matuso Serviços Medicos Ltda	24.561.780/0001-07	Auxiliar de Cirurgia (Atleta Benedito Rodrigues Filho)	R\$ 1.000,00
39	Despesas Médicas	03/09/2018	Nfe 1352	Saude Ossea Ltda	06.328.464/0001-08	Médico Cirurgião (Atleta Benedito Rodrigues Filho)	R\$ 2.000,00
40	Despesas Médicas	04/09/2018	Nfe 2101	Lrw Serviços Medicos Ltda	10.525.644/0001-57	Anestesia (Atleta Benedito Rodrigues Filho)	R\$ 1.000,00
41	Despesas Médicas	06/09/2018	Nfe 000.018.292	T1 Comercio, Exp e Imp de Produtos Med Hosp Ltda	07.544.963/0001-03	Material Médico (Atleta Benedito Rodrigues Filho)	R\$ 2.296,00
42	Despesas Médicas	06/09/2018	Nfe 14573	Clinica São José Ltda	60.190.550/0001-42	Hospital (Atleta Benedito Rodrigues Filho)	R\$ 3.060,00
43	Despesas Médicas	12/09/2018	Nfe 3315	Medvale Clinica Medica e Ortopedia Ltda	60.190.550/0001-42	Consulta Médica (Atleta Leonel Moreno)	R\$ 220,00
44	SUBTOTAL						R\$ 9.576,00
45							
46	Ambulância	26/09/2018	Nfe 12265	Medlink Emergenciais Medicas e Remocoes LTDA	10.902.403/0001-80	Serviço de Remoção (ambulância)	R\$ 1.800,00
47	SUBTOTAL						R\$ 1.800,00
48							
49							
50							
51							
52							
53							
54							
55							
56							
57							
58							
59							
60							
TOTAL DE DESPESAS COMPROVADAS:							34.109,48

NOTA:

Fabio Carvalhaes Rodrigues de Oliveira
 Fabio Carvalhaes Rodrigues de Oliveira
 Presidente
 Associação Esportiva Rugby Clube
 CPE-262.401.348-21
 CNPJ-06.190.550.0001-00
 FABIO CARVALHAES RODRIGUES DE OLIVEIRA
 PRESIDENTE

São José dos Campos, 27 de Setembro de 2018.

RECIBO

A empresa KOGAKE IMÓVEIS, CNPJ nº 03.612.692/0001-17, CRECI nº 19.622-J, declara para os devidos fins e a quem possa interessar, que recebeu de ASSOCIAÇÃO ESPORTIVA RUGBY CLUBE, CNPJ nº 04.195.216/0001-00, o valor de R\$ 4.470,00 (Quatro Mil, Quatrocentos e Setenta Reais), referentes ao aluguel do mês de agosto de 2018, do imóvel localizado na Rua Roberval Froes, 33, no bairro Jardim Esplanada II, nesta cidade.

São José dos Campos, 13 de Setembro de 2018.



KOGAKE IMÓVEIS

Fone: (12) 3909.1620

www.kogake.com.br

CRECI 19.622-J

RECIBO

A empresa KOGAKE IMÓVEIS, CNPJ nº 03.612.692/0001-17, CRECI nº 19.622-J, declara para os devidos fins e a quem possa interessar, que recebeu de ASSOCIAÇÃO ESPORTIVA RUGBY CLUBE, CNPJ nº 04.195.216/0001-00, o valor de R\$ 4.470,00 (Quatro Mil, Quatrocentos e Setenta Reais), referentes ao aluguel do mês de agosto de 2018, do imóvel localizado na Rua Roberval Froes, 33, no bairro Jardim Esplanada II, nesta cidade.

São José dos Campos, 13 de Setembro de 2018.



KOGAKE IMÓVEIS

Fone: (12) 3909.1620

www.kogake.com.br

CRECI 19.622-J

RG1 **No da Conta** **GR CR** **Mes de Referencia**
03777005/50 **1465037770051** **14** **SETEMBRO/18**
 End.: R Prof Roberval Froes, 00033 **Folha 1 de 1**
 Sao Jose Dos Campos/SP CEP: 12242460
 Cliente: Francisco Quirino Teixeira **Codigo do Cliente**0000244833
 Cod. Sabesp: 04 645 17 07 2030 000 000 097 7
 Economias: 1 Res + 0 Com + 0 Ind + 0 Pub
Tipo de Faturamento: Comum **Tipo de Ligacao:** Agua e Esgoto
Hidrometro: Y09T326147

Apresentacao	Data	Leitura	Consumo
Leitura Atual	20/08/18	1017	m3 7
Leitura Anterior	20/07/18	1010	
Proxima Leitura	19/09/18		

Periodo de Consumo: 31 dias

Condição de Leitura: LEITURA NORMAL



Calculo do Valor da Conta Residencial Por Economia

Faixa Consumo (m3)	Consumo(m3) por Economia	Agua		Esgoto	
		Tarifa(R\$)	Valor(R\$)	Tarifa(R\$)	Valor(R\$)
Ate 10	Minimo	25,00	25,00	20,05	20,05
11 A 20		3,49		2,75	
21 A 30		5,36		4,27	
31 A 50		5,36		4,27	
Acima de 50		6,41		5,10	
			25,00		20,05

VI Agua (Agua * Ft de Ajust * Econ) = 25,00 x 1.00000000 x 1 = 25,00
 VI Esgoto (Esgoto * Ft de Ajust * Econ) = 20,05 x 1.00000000 x 1 = 20,05
Total Residencial (VI Agua + VI Esgoto) = 45,05

Discriminacao do Faturamento

Item	Valor (R\$)	Total a Pagar:	R\$ *****45,27
Agua	25,00	Vencimento:	05/09/18
Esgoto	20,05		
Tx Regulacao - TRCF	0,22		

No caso de pagamento em atraso
 Sera acrescido de multa de 2%, mais atualizacao monetaria com base na variacao do IPCA/IBGE do mes anterior, mais juros de mora de 0,033% ao dia. A conta nao paga ate a data de vencimento sujeita o imovel ao corte do fornecimento de agua.

Oferecemos datas opcionais de vencimento para sua conta 01 - 05 - 10 - 15 - 20 - 25. Havendo interesse entre em contato com a SABESP

Total a Pagar 45,27

Faca a sua parte. Economize Agua.

Avisos ao Cliente



VIA SABESP ATENCAO NAO RASURE OU PERFURE ESSE CANHOTO

RG1 **Mes de Referencia** **Vencimento** **Total a Pagar**
3777005/50 **SETEMBRO/18** **05/09/18** **R\$ *****45,27**

Codif 04 645 17 07 2030 000 000 097 7
 Autenticacao mecanica de agente autorizado

T23W09L09N001017
 Carimbo do caixa no verso

RG1 **No da Conta** **GR CR** **Mes de Referencia**
03777005/50 **1465037770051** **14** **SETEMBRO/18**
 End.: R Prof Roberval Froes, 00033 **Folha 1 de 1**
 Sao Jose Dos Campos/SP CEP: 12242460
 Cliente: Francisco Quirino Teixeira **Codigo do Cliente**0000244833
 Cod. Sabesp: 04 645 17 07 2030 000 000 097 7
 Economias: 1 Res + 0 Com + 0 Ind + 0 Pub
Tipo de Faturamento: Comum **Tipo de Ligacao:** Agua e Esgoto
Hidrometro: Y09T326147

Apresentacao	Data	Leitura	Consumo
Leitura Atual	20/08/18	1017	m3 7
Leitura Anterior	20/07/18	1010	
Proxima Leitura	19/09/18		

Periodo de Consumo: 31 dias

Condição de Leitura: LEITURA NORMAL



Calculo do Valor da Conta Residencial Por Economia

Faixa Consumo (m3)	Consumo(m3) por Economia	Agua		Esgoto	
		Tarifa(R\$)	Valor(R\$)	Tarifa(R\$)	Valor(R\$)
Ate 10	Minimo	25,00	25,00	20,05	20,05
11 A 20		3,49		2,75	
21 A 30		5,36		4,27	
31 A 50		5,36		4,27	
Acima de 50		6,41		5,10	
			25,00		20,05

VI Agua (Agua * Ft de Ajust * Econ) = 25,00 x 1.00000000 x 1 = 25,00
 VI Esgoto (Esgoto * Ft de Ajust * Econ) = 20,05 x 1.00000000 x 1 = 20,05
Total Residencial (VI Agua + VI Esgoto) = 45,05

Discriminacao do Faturamento

Item	Valor (R\$)	Total a Pagar:	R\$ *****45,27
Agua	25,00	Vencimento:	05/09/18
Esgoto	20,05		
Tx Regulacao - TRCF	0,22		

No caso de pagamento em atraso
 Sera acrescido de multa de 2%, mais atualizacao monetaria com base na variacao do IPCA/IBGE do mes anterior, mais juros de mora de 0,033% ao dia. A conta nao paga ate a data de vencimento sujeita o imovel ao corte do fornecimento de agua.

Oferecemos datas opcionais de vencimento para sua conta 01 - 05 - 10 - 15 - 20 - 25. Havendo interesse entre em contato com a SABESP

Total a Pagar 45,27

Faca a sua parte. Economize Agua.

Avisos ao Cliente



VIA SABESP ATENCAO NAO RASURE OU PERFURE ESSE CANHOTO

RG1 **Mes de Referencia** **Vencimento** **Total a Pagar**
03777005/50 **SETEMBRO/18** **05/09/18** **R\$ *****45,27**

Codif 04 645 17 07 2030 000 000 097 7
 Autenticacao mecanica de agente autorizado

T23W09L09N001017
 Carimbo do caixa no verso



EDP São Paulo Distribuição de Energia S.A.
Rua Gomes de Carvalho, 1996 - Vila Olímpia
04547 006 São Paulo SP

CNPJ 02.302.100/0001-06
I.E. 115.026.474.116
Insc. Única Reg. Esp.
Processo SF-5-13753/2000

Nota Fiscal/Conta de Energia Elétrica nº 016.047.328 Série Única

Cliente / Endereço de Entrega
GENARO DA CRUZ SANTOS
RUA PROF ROBERVAL FROES 33

Valor total a pagar
R\$ 111,22

Número da Instalação
38487853

12242-460 JARDIM ESPLANADA II / SAO JOSE DOS CAMPOS - SP
COD. IDENT. 0038489813 COD. FISCAL OPERAÇÃO: 5258
GRUPO/SUBGRUPO: B - B1 CLASSE/SUBCLASSE: RESIDENCIAL
TP FORNECIMENTO: TRIFÁSICO MODALIDADE TARIFÁRIA: CONVENCIONAL
ROTEIRO DE LEITURA: B17SJ08M00331 NR MEDIDOR: 14117789 TENSÃO NOMINAL: 220 V

Consumo mês / kWh
169

Data de Vencimento
13/09/2018

Local de Consumo

GENARO DA CRUZ SANTOS
CNPJ/CPF/CI: 40442322867 INSC ESTADUAL:
RUA PROF ROBERVAL FROES 33
12242-460 JARDIM ESPLANADA II / SAO JOSE DOS CAMPOS - SP

Atendimento EDP
0800 721 0123
www.edponline.com.br

Conta do Mês
Agosto/2018

Bandeiras Tarifárias

Bandeira Tarifária Vigente na Data de Faturamento: VERMELHA
Nº dias Fat. Bandeira Vermelha : 28 dias (26/07/2018 a 22/08/2018)
Informações sobre o sistema de bandeiras tarifárias estão disponíveis no site da ANEEL (www.aneel.gov.br)

Período de Faturamento

Emiss3o 23/08/2018
Leitura Anterior 25/07/2018
Leitura Atual 22/08/2018
Nº Dias de Faturamento 28 Dias
PREV. PRÓXIMA LEITURA 24/08/2018

Avviso

Reservado ao Fisco: B8E5.FA47.93CF.6048.2B5C.9462.ACB2.3C2D

Descrição de Consumo					
Descrição	Nr do Medidor	Leitura Anterior	Leitura Atual	Const.Mult.	Qtde kWh mês
	14117789	4.607	4.678	1,00000	169,00

Detalhes de Faturamento

CCI	DESCRIÇÃO DO PRODUTO	QUANTIDADE	TARIFA APLICADA	VALOR FORNEC	TARIFA C/ IMPOSTOS	B. CÁLC. ICMS	VALOR ICMS 12,00%	B.CÁLC. PIS/COFINS	VALOR PIS 1,08%	VALOR COFINS 4,98%	VALOR TOTAL
0505	TUSD - Consumo	169,0000	0,20122000	34,01	0,24562130	41,51	4,99	41,51	0,45	2,07	41,51
0601	TE - Consumo	169,0000	0,28600000	48,36	0,34917160	59,01	7,08	59,01	0,64	2,54	59,01
0599	Adicional Bandeira Vermelha	169,0000	0,06000000	6,45	0,09100592	10,31	1,24	10,31	0,11	0,51	10,31
ITENS FINANCEIROS											
0904	DNIC - Duração Max Interrup em 06.19										2,89
0904	DIC - Duração Interr Tm na 2 tri de 2018										0,32
0907	CIP - Contribuição Municipal										3,69
TOTAL				90,81		110,83	13,30	110,83	1,20	6,82	111,22
TRIBUTOS											
	Descrição	Base de Cálculo	Alíquota(%)	Valor (R\$)							
	PIS	110,83	1,08	1,20							
	COFINS	110,83	4,99	6,82							
	ICMS	110,83	12,00	13,30							

Atenção

Caro Cliente

Agradecemos a pontualidade no pagamento



GENARO DA CRUZ SANTOS
RUA PROF ROBERVAL FROES 33
12242-460 JARDIM ESPLANADA II / SAO JOSE DOS CAMPOS - SP

Nº da Instalação 38487853
Vencimento 13/09/2018
Total a Pagar R\$ 111,22

Referência de Débito Automático: 190035230403

83650000010 112200730052 807649550009 004955999034



RECEBEMOS DE Ricardo Cavalcante Ramunno 12567572848 OS PRODUTOS/SERVIÇOS CONSTANTES DA NOTA FISCAL INDICADA AO LADO		NF-e Nº 000.000.174
DATA DE RECEBIMENTO	IDENTIFICAÇÃO E ASSINATURA DO RECEBEDOR	SÉRIE: 1

Ricardo Cavalcante Ramunno 12567572848 Rua Pamplona, 1090 - apto 901 - Jd Paulista, Sao Paulo, SP - CEP: 01405001 - Fone/Fax: 1126391034	DANFE Documento Auxiliar da Nota Fiscal Eletrônica 0 - Entrada 1 - Saída 1 Nº 000.000.174 SÉRIE: 1 Página 1 de 1	CONTROLE DO FISCO  CHAVE DE ACESSO 3518 0912 0146 7900 0157 5500 1000 0001 7412 3280 0974 Consulta de autenticidade no portal nacional da NF-e www.nfe.fazenda.gov.br/portal ou no site da Sefaz Autorizadora PROTOCOLO DE AUTORIZAÇÃO DE USO 135180646270540 - 21/09/2018 12:21
	NATUREZA DA OPERAÇÃO venda	
INSCRIÇÃO ESTADUAL 147230156117	INSCRIÇÃO ESTADUAL DO SUBST. TRIB.	CNPJ 12.014.679/0001-57

DESTINATÁRIO/REMETENTE			
NOME/RAZÃO SOCIAL Associação Esportiva Rugby Clube		CNPJ/CPF 04.195.216/0001-00	DATA DA EMISSÃO 21/09/2018
ENDEREÇO Rua RICARDO EDWARD, 95 -	BAIRRO/DISTRITO Vila Industrial	CEP 12220-530	DATA DE ENTRADA/SAÍDA
MUNICÍPIO Sao Jose dos Campos	FONE/FAX	UF SP	INSCRIÇÃO ESTADUAL
HORA DE ENTRADA/SAÍDA			

FATURA

CÁLCULO DO IMPOSTO						
BASE DE CÁLCULO DO ICMS	VALOR DO ICMS	BASE DE CÁLCULO DO ICMS ST	VALOR DO ICMS ST	VALOR TOTAL DOS PRODUTOS		
0,00	0,00	0,00	0,00	3.036,00		
VALOR DO FRETE	VALOR DO SEGURO	DESCONTO	OUTRAS DESPESAS ACESSÓRIAS	VALOR DO IPI	VALOR TOTAL DA NOTA	
0,00	0,00	0,00	0,00	0,00	3.036,00	

TRANSPORTADOR/VOLUMES TRANSPORTADOS						
RAZÃO SOCIAL	FRETE POR CONTA	CÓDIGO ANTT	PLACA DO VEICULO	UF	CNPJ/CPF	
	9 - Sem Frete					
ENDEREÇO	MUNICÍPIO	UF	INSCRIÇÃO ESTADUAL			
QUANTIDADE	ESPECIE	MARCA	NUMERAÇÃO	PESO BRUTO	PESO LIQUIDO	

DADOS DO PRODUTO/SERVIÇO													
CÓDIGO	DESCRIÇÃO DO PRODUTO/SERVIÇO	NCM/SH	CST	CFOP	UNID.	QTD.	VLR. UNIT.	VLR. TOTAL	BC ICMS	VLR. ICMS	VLR. IPI	ALIQ. ICMS	ALIQ. IPI
BJ5	Bola de Jogo Tam5	95066200	1103	5102	unid	33,0000	92,0000	3.036,00					

CÁLCULO DO ISSQN			
INSCRIÇÃO MUNICIPAL 40860442	VALOR TOTAL DOS SERVIÇOS	BASE DE CÁLCULO DO ISSQN	VALOR DO ISSQN

DADOS ADICIONAIS	
INFORMAÇÕES COMPLEMENTARES INSTRUÇÕES DE PAGAMENTO: DEPOSITO FAVORECIDO: RICARDO CAVALCANTE RAMUNNO 12567572848 CNPJ: 12.014.679/0001-57 BANCO SA NTANDER nº33 AGENCIA 2072 CC 13001250-5	RESERVADO AO FISCO

RECEBEMOS DE
SANRAD CONFECCOES COMERCIO E SERVICOS LTDA EPP

OS PRODUTOS CONSTANTES DA NOTA FISCAL INDICADA AO LADO

NF-e
Nº000.001.667
SÉRIE: 001

DATA DE RECEBIMENTO

IDENTIFICAÇÃO E ASSINATURA DO RECEBEDOR

Identificação do Emitente SANRAD CONFECCOES COMERCIO E SERVICOS LTDA EPP Rua Alvares de Azevedo, 28 e 30 Vila Luzia CEP 12245-494 Sao Jose dos Campos - SP Telefone: 3204-7800		DANFE Documento Auxiliar da Nota Fiscal Eletrônica 0 - ENTRADA <input type="checkbox"/> 1 1 - SAÍDA <input checked="" type="checkbox"/>	 CHAVE DE ACESSO 3518 0900 3164 2600 0159 5500 1000 0016 6710 0061 8932
NATUREZA DA OPERAÇÃO VENDAS DE PRODUCAO		N°000.001.667 SÉRIE 001 FOLHA 01/02	Consulta de autenticidade no portal nacional da NF-e www.nfe.fazenda.gov.br/portal ou no site da Sefaz Autorizadora
INSCRIÇÃO ESTADUAL 645221846115		IE DO SUBST. TRIBUTÁRIO	CNPJ 00.316.426/0001-59
DESTINATÁRIO / REMETENTE NOME/RAZÃO SOCIAL ASSOCIACAO ESPORTIVA RUGBY CLUBE		CPF/CNPJ 04.195.216/0001-00	DATA DA EMISSÃO 26/09/2018
ENDEREÇO Rua Valter Dellu, 95 - ESP ANGE GUIMER		BAIRRO / DISTRITO Campo dos Alemas	CEP 12239-280
MUNICÍPIO Sao Jose dos Campos	FONE / FAX 3904-1800	UF SP	INSCRIÇÃO ESTADUAL
HORA DA ENTRADA / SAÍDA		PROTOCOLO DE AUTORIZAÇÃO DE USO 135180658274692 26/09/2018 14:29:35	

ENDEREÇO Rua Valter Dellu, 95 - ESP ANGE GUIMER		BAIRRO / DISTRITO Campo dos Alemas	CEP 12239-280	DATA DA ENTRADA / SAÍDA
MUNICÍPIO Sao Jose dos Campos	FONE / FAX 3904-1800	UF SP	INSCRIÇÃO ESTADUAL	HORA DA ENTRADA / SAÍDA

FATURA

CÁLCULO DO IMPOSTO		BASE DE CÁLCULO DO ICMS 0,00	VALOR DO ICMS 0,00	VALOR TOTAL DOS PRODUTOS 5.774,00
VALOR DO FRETE 0,00	VALOR DO SEGURO 0,00	DESCONTO 10,80	OUTRAS DESPESAS ACESSÓRIAS 0,00	VALOR DO IPI 0,00
				VALOR TOTAL DA NOTA 5.763,20

TRANSPORTADOR VOLUMES TRANSPORTADOS		RAZÃO SOCIAL	FRETE POR CONTA 9 - Sem Frete	CÓDIGO ANTI	PLACA DO VEÍCULO	UF	CNPJ/CPF
ENDEREÇO		MUNICÍPIO			UF	INSCRIÇÃO ESTADUAL	
QUANTIDADE	ESPÉCIE	MARCA	NUMERAÇÃO	PESO BRUTO 0,000	PESO LÍQUIDO 0,000		

CÓD. PRODUTO	DESCRIÇÃO DOS PRODUTOS / SERVIÇOS	NCM / SH	CSOS	CFOP	UNID.	QUANT.	V. UNIT.	V. TOTAL	V. DESC.	BC ICMS	V. ICMS	V. IPI	ALIQ ICMS	ALIQ IPI
SJ061	CAMISA POLO SAO JOSE MAR/VERM M/C TAM M Carga Tributária: R\$ 94,49 Fonte da Carga Tributária: IBPT	61051000	0102	5101	PC	7	43,00	301,00	0,56	0,00	0,00	0,00	0	0,00
SJ062	CAMISA POLO SAO JOSE MAR/VERM M/C TAM G Carga Tributária: R\$ 67,49 Fonte da Carga Tributária: IBPT	61051000	0102	5101	PC	5	43,00	215,00	0,41	0,00	0,00	0,00	0	0,00
SJ063	CAMISA POLO SAO JOSE MAR/VERM M/C TAM GG Carga Tributária: R\$ 80,99 Fonte da Carga Tributária: IBPT	61051000	0102	5101	PC	6	43,00	258,00	0,48	0,00	0,00	0,00	0	0,00
SJ064	CAMISA POLO SAO JOSE MAR/VERM M/C TAM EGG Carga Tributária: R\$ 67,49 Fonte da Carga Tributária: IBPT	61051000	0102	5101	PC	5	43,00	215,00	0,40	0,00	0,00	0,00	0	0,00
SJ382	BLUSA SAO JOSE MOL MARINHO AB TAM P Carga Tributária: R\$ 139,69 Fonte da Carga Tributária: IBPT	61051000	0102	5101	PC	5	89,00	445,00	0,83	0,00	0,00	0,00	0	0,00
SJ383	BLUSA SAO JOSE MOL MARINHO AB TAM M Carga Tributária: R\$ 251,44 Fonte da Carga Tributária: IBPT	61051000	0102	5101	PC	9	89,00	801,00	1,50	0,00	0,00	0,00	0	0,00
SJ384	BLUSA SAO JOSE MOL MARINHO AB TAM G Carga Tributária: R\$ 279,38 Fonte da Carga Tributária: IBPT	61051000	0102	5101	PC	10	89,00	890,00	1,66	0,00	0,00	0,00	0	0,00
SJ385	BLUSA SAO JOSE MOL MARINHO AB TAM GG Carga Tributária: R\$ 335,26	61051000	0102	5101	PC	12	89,00	1.068,00	2,00	0,00	0,00	0,00	0	0,00

INSCRIÇÃO MUNICIPAL 148787	VALOR TOTAL DOS SERVIÇOS	BASE DE CÁLCULO DO ISSQN	VALOR DO ISSQN
-------------------------------	--------------------------	--------------------------	----------------

DADOS ADICIONAIS INFORMACÕES COMPLEMENTARES DOCUMENTO EMITIDO POR ME OU EPP OPTANTE PELO SIMPLES NACIONAL E NAO GERA DIREITO A CREDITO FISCAL DE IPI Tributacoes aproximadas R\$: 775,16 Federal, R\$: 1037,39 Estadual e R\$ 0,00 Municipal Fonte: IBPT	RESERVADO AO FISCO
---	--------------------

Identificação do Emitente SANRAD CONFECCOES COMERCIO E SERVICOS LTDA EPP Rua Alvares de Azevedo, 28 e 30 Vila Luzia CEP 12245-494 Sao Jose dos Campos - SP Telefone: 3204-7800		DANFE Documento Auxiliar da Nota Fiscal Eletrônica 0 - ENTRADA <input type="checkbox"/> 1 1 - SAÍDA <input checked="" type="checkbox"/> Nº000.001.667 SÉRIE 001 FOLHA 02 / 02		 CHAVE DE ACESSO 3518 0900 3164 2600 0159 5500 1000 0016 6710 0061 8932 Consulta de autenticidade no portal nacional da NF-e www.nfe.fazenda.gov.br/portal ou no site da Sefaz Autorizadora	
NATUREZA DA OPERAÇÃO VENDAS DE PRODUCAO		PROTOCOLO DE AUTORIZAÇÃO DE USO 135180658274692 26/09/2018 14:29:35			
INSCRIÇÃO ESTADUAL 645221846115		IE DO SUBST. TRIBUTÁRIO		CNPJ 00.316.426/0001-59	

DADOS DOS PRODUTOS / SERVIÇOS

CÓD. PRODUTO	DESCRIÇÃO DOS PRODUTOS / SERVIÇOS	NCM / SH	CSOSN	CFOP	UNID.	QUANT.	V. UNIT.	V. TOTAL	V. DESC.	BC ICMS	V. ICMS	V. IPI	ALIQ ICMS	ALIQ IPI
Fonte da Carga Tributária: IBPT														
RUG770	SHORT DE JOGO SUBLIMADO TAM PP	61052000	0102	5101	PC	10	31,00	310,00	0,58	0,00	0,00	0,00	0	0,00
Carga Tributária: R\$ 97,32 Fonte da Carga Tributária: IBPT														
RUG771	SHORT DE JOGO SUBLIMADO TAM P	61052000	0102	5101	PC	10	31,00	310,00	0,58	0,00	0,00	0,00	0	0,00
Carga Tributária: R\$ 97,32 Fonte da Carga Tributária: IBPT														
RUG772	SHORT DE JOGO SUBLIMADO TAM M	61052000	0102	5101	PC	10	31,00	310,00	0,58	0,00	0,00	0,00	0	0,00
Carga Tributária: R\$ 97,32 Fonte da Carga Tributária: IBPT														
RUG773	SHORT DE JOGO SUBLIMADO TAM G	61052000	0102	5101	PC	10	31,00	310,00	0,58	0,00	0,00	0,00	0	0,00
Carga Tributária: R\$ 97,32 Fonte da Carga Tributária: IBPT														
RUG774	SHORT DE JOGO SUBLIMADO TAM GG	61052000	0102	5101	PC	11	31,00	341,00	0,64	0,00	0,00	0,00	0	0,00
Carga Tributária: R\$ 107,04 Fonte da Carga Tributária: IBPT														



Av. Cassiano Ricardo,
1.501 - Jd. Alvorada
CEP: 12.240-540
Tel: (12) 3500-0600

0 - ENTRADA
1 - SAÍDA
Nº 000.037.114
SÉRIE: 1
FOLHA: 1/2

CHAVE DE ACESSO
3518 0905 8685 7400 1929 5500 1000 0371 1412 5903 7716

Consulta de autenticidade no portal nacional da NF-e
www.nfe.fazenda.gov.br/portal
ou no site da Sefaz Autorizadora

NATUREZA DA OPERAÇÃO VENDA		PROTÓCOLO DE AUTORIZAÇÃO DE USO 135180615783730 10/09/2018 20:27:38	
INSCRIÇÃO ESTADUAL 645.790.441.110	INSC EST DO SUBST TRIBUTÁRIO	CNPJ 05.868.574/0019-29	

DESTINATÁRIO/REMETENTE NOMENCLATURA SOCIAL ASSOCIACAO ESPORTIVA DE RUGBY CLUBE		CNPJ/CPF 04.195.216/0001-00	DATA DE EMISSÃO 10/09/2018
ENDEREÇO RUA VALTER DELLU, 57		BAIRRO/DISTRITO CAMPO DOS ALEMAES	CEP 12239-280
MUNICÍPIO SAO JOSE DOS CAMPOS	FONE/FAX 0000-0000	UF SP	INSCRIÇÃO ESTADUAL
			HORA DE SAÍDA 20:28:00

FATURA/DUPLICATA			

CÁLCULO DO IMPOSTO							
BASE DE CÁLCULO DO ICMS	VALOR DO ICMS	BASE DE CÁLCULO DO ICMS SUBSTITUIÇÃO	VALOR DO ICMS SUBSTITUIÇÃO	VALOR TOTAL DOS PRODUTOS			
133,02	20,30	0,00	0,00	499,23			
VALOR DO FRETE	VALOR DO SEGURO	DESCONTO	OUTRAS DESPESAS ACESSÓRIAS	VALOR DO IPI	VALOR TOTAL DA NOTA		
0,00	0,00	0,00	0,00	0,00	499,23		

TRANSPORTADOR/VOLUMES TRANSPORTADOS							
RAZÃO SOCIAL Proprio		FRETE POR CONTA 0-Emitente	CÓDIGO ANTI	PLACA DO VEÍCULO	UF	CNPJ/CPF 05.868.574/0019-29	
ENDEREÇO AV CASSIANO RICARDO		MUNICÍPIO SAO JOSE DOS CAMPOS		UF SP	INSCRIÇÃO ESTADUAL 645.790.441.110		
QUANTIDADE 76	ESPECIE	MARCA	NUMERAÇÃO	PESO BRUTO 39,492	PESO LÍQUIDO 40,217		

DADOS DO PRODUTO/SERVIÇO													
CODIGO PRODUTO	DESCRIÇÃO DO PRODUTO/SERVIÇO	NCM/SH	CST	CFOP	UNID.	QUANT.	VALOR UNITARIO	VALOR TOTAL	BC ICMS	VALOR ICMS	VALOR IPI	ALIQ. ICMS	ALIQ. IPI
6815	AC REF 1KG UNIAO[UN1]	17019900	060	5405	UN	2,00	1,78	3,56	0,00	0,00	0,00	0	0
45080	ACHOC NESCAU 200G ACTIGEN-E 2.0[UN1]	18069000	060	5405	UN	1,00	4,61	4,61	0,00	0,00	0,00	0	0
262650	ALHO IMPORTADO KG[KG1]	07032090	020	5102	KG	0,31	12,50	3,88	1,51	0,27	0,00	18	0
78867	ATUM G COSTA 170G RAL OLEO[UN1]	16042010	060	5405	UN	4,00	3,47	13,88	0,00	0,00	0,00	0	0
812641	AZEITE 500 VD E V ANDORINHA[UN1]	15091000	160	5405	UN	2,00	14,89	29,78	0,00	0,00	0,00	0	0
979805	BACON PAMPLONA ATC KG[KG1]	02101200	000	5102	KG	2,23	15,19	33,87	33,87	6,10	0,00	18	0
156060	BANANA PRATA KG[KG1]	08039000	040	5102	KG	2,88	2,97	8,55	0,00	0,00	0,00	0	0
158933	BATATA MONALISA KG[KG1]	07019000	040	5102	KG	3,30	1,44	4,75	0,00	0,00	0,00	0	0
75175	BISC OREO 90G ORIGINAL[UN1]	19053100	060	5405	UN	4,00	2,27	9,08	0,00	0,00	0,00	0	0
187895	BISC RENATA 360G AGUA E SAL[UN1]	19053100	020	5102	UN	2,00	2,17	4,34	1,69	0,30	0,00	18	0
140236	BROCOLIS LAR 1.1KG[UN1]	07108000	000	5102	UN	1,00	8,92	8,92	8,92	1,61	0,00	18	0
619418	CAR BOV ACEM KG[KG1]	02013000	020	5102	KG	2,06	16,65	34,30	20,01	2,40	0,00	12	0
483141	CAR BOV CONTRA FILE ISCA KG[KG1]	02013000	020	5102	KG	0,34	35,88	12,20	7,12	0,85	0,00	12	0
261955	CAR BOV PARIS BIFE KG[KG1]	02013000	020	5102	KG	0,28	27,87	7,80	4,55	0,55	0,00	12	0
158992	CEBOLA KG[KG1]	07031019	040	5102	KG	0,81	1,34	1,09	0,00	0,00	0,00	0	0
587249	CEBOLA ROXA KG[KG1]	07031019	040	5102	KG	0,59	3,56	2,10	0,00	0,00	0,00	0	0
199575	CHA LEAO FUZE 10X1.6G PRETO[UN1]	09023000	060	5405	UN	3,00	1,98	5,94	0,00	0,00	0,00	0	0
743372	CHA LEAO MATTE 15X1.6G NATURAL[UN1]	09030090	060	5405	UN	1,00	4,96	4,96	0,00	0,00	0,00	0	0
76457	CR LEITE PIRACAN 200G TP[UN1]	04015021	060	5405	UN	4,00	2,08	8,32	0,00	0,00	0,00	0	0
35084	FILEZ PEITO CG SASSAMI SEARA 6KG[UN1]	02071400	020	5102	UN	1,00	49,60	49,60	28,93	3,47	0,00	12	0
202967	LEITE LV ITALAC 1L TP INT[UN1]	04012010	060	5405	UN	7,00	3,26	22,82	0,00	0,00	0,00	0	0
986925	LEITE PAST COOPER INTEG 1L GF[UN1]	04011090	040	5102	UN	2,00	4,16	8,32	0,00	0,00	0,00	0	0
158623	LIMAO TAITI KG[KG1]	08055000	040	5102	KG	1,69	6,94	11,73	0,00	0,00	0,00	0	0
677191	MACA PCT 1KG[UN1]	08081000	040	5102	UN	2,00	3,13	6,26	0,00	0,00	0,00	0	0
21563	MAIONESE HELLMANN 500G TRAD[UN1]	21039011	060	5405	UN	1,00	4,96	4,96	0,00	0,00	0,00	0	0
440388	MANTEIGA AVIACAO TAB C/S 200G[UN1]	04051000	060	5405	UN	4,00	8,90	35,60	0,00	0,00	0,00	0	0
155993	MEXERICA MURCOT KG[KG1]	08052900	040	5102	KG	0,56	2,97	1,66	0,00	0,00	0,00	0	0
53856	MOLHO TARANTELLA 340G LT[UN1]	21032010	060	5405	UN	1,00	2,13	2,13	0,00	0,00	0,00	0	0
150371	OLEO SOJA 900ML SOYA PET[UN1]	15079011	060	5405	UN	2,00	2,95	5,90	0,00	0,00	0,00	0	0
720992	OVOS SANTA MARTA C/5 DÚZIAS[UN1]	04072100	040	5102	UN	2,00	21,35	42,70	0,00	0,00	0,00	0	0
295108	PAO WICKBOLD FORMA 500G TRAD[UN1]	19059010	060	5405	UN	7,00	4,96	34,72	0,00	0,00	0,00	0	0
242489	PIMENTAO VERMELHO KG[KG1]	07096000	040	5102	KG	0,79	11,82	9,34	0,00	0,00	0,00	0	0

DADOS ADICIONAIS		RESERVADO AO FISCO
INFORMAÇÕES COMPLEMENTARES Substituição Tributária Conforme ARTIGO 313 do RICMS/00. Base de Calculo Reduzida Conforme Art.39 do anexo II do RICMS/00. Senhores Clientes: Favor conferir as mercadorias no ato da entrega, nao aceitamos reclamações posteriores.		



ATACADISTA

Comercial Zaragoza Importação e Exportação Ltda.

S. J. CAMPOS - SP
Av. Cassiano Ricardo,
1.501 - Jd. Alvorada
CEP: 12.240-540
Tel: (12) 3500-0600

Documento Auxiliar da
NOTA FISCAL ELETRÔNICA

0 - ENTRADA
1 - SAÍDA 1

Nº 000.037.114

SÉRIE: 1

FOLHA: 2/2



CHAVE DE ACESSO

3518 0905 8685 7400 1929 5500 1000 0371 1412 5903 7716

Consulta de autenticidade no portal nacional da NF-e
www.nfe.fazenda.gov.br/portal
ou no site da Sefaz Autorizadora

NATUREZA DA OPERAÇÃO

VENDA

PROTOCOLO DE AUTORIZAÇÃO DE USO

135180615783730 10/09/2018 20:27:38

INSCRIÇÃO ESTADUAL

645.790.441.110

INSC EST DO SUBST. TRIBUTÁRIO

CNPJ

05.868.574/0019-29

DADOS DO PRODUTO/SERVIÇO

CÓDIGO PRODUTO	DESCRIÇÃO DO PRODUTO/SERVIÇO	NCM/SH	CST	CFOP	UNID.	QUANT.	VALOR UNITÁRIO	VALOR TOTAL	BC ICMS	VALOR ICMS	VALOR IPI	ALIQ. ICMS	ALIQ. IPI
969990	PRESUNTO COZ REZENDE KG[KG1]	16024900	060	5405	KG	1,01	16,78	16,95	0,00	0,00	0,00	0	0
149136	QJO MUSSARELA 3 MARIAS KG[KG1]	04061010	020	5102	KG	1,02	23,73	24,20	16,13	2,90	0,00	18	0
64955	TAPIOCA SABOR PARAIBA 500G[UN1]	19030000	000	5102	UN	3,00	3,43	10,29	10,29	1,85	0,00	18	0
242535	TOMATE KG[KG1]	07020000	040	5102	KG	2,32	4,36	10,12	0,00	0,00	0,00	0	0

RELATÓRIO DE DESPESAS



Documento: Nfe 000.037.114

Data: 10/09/2018

Local: São José dos Campos

Modalidade: Rugby

Razão Social: Comercial Zaragoza Importação e Exportação Ltda.

Valor: R\$499,23

Alimentação casa do atleta

ABAIXO A RELAÇÃO DOS PARTICIPANTES:

	NOME	FUNÇÃO
1	FRANCISCO BOUZAS	Atleta
2	LUCAS DOS REIS MENDES	Atleta
3	LEONEL MORENO	Atleta

RELATÓRIO DE DESPESAS



Documento: Nfe 000.000.006

Data: 25/09/2018

Local: São José dos Campos

Modalidade: Rugby

Campeonato: Campeonato Brasileiro (SJR x Poli)

Razão Social: Jvs Padaria Ltda Epp

Valor: R\$1.300,00

Justificativa: Almoço Categoria Masculino A

ABAIXO A RELAÇÃO DOS PARTICIPANTES:

	NOME	FUNÇÃO
1	LUIS EDUARDO PADILLA SANTOS	Treinador
2	ALISSON DE SOUZA REIS FERREIRA CASTRO	Atleta
3	BENEDITO RODRIGUES FILHO	Atleta
4	BRENO FERREIRA PRADO	Atleta
5	BRUNO CELSO DE LIMA PEREIRA	Atleta
6	BRUNO LEONARDO ROSSI	Atleta
7	CARLOS DIEGO RODRIGUES	Atleta
8	DANIEL HENRI SANCERY	Atleta
9	DIEGO HENRIQUE FERRO DE ALMEIDA	Atleta
10	DIOGO BORGES RENO DOS SANTOS	Atleta
11	EDUARDO A. PEDROSO	Atleta
12	FABIO RENATO BERNARDES	Atleta
13	FELIPE GOMES ROSA	Atleta
14	FERNANDO AURELIO BUENO MARTINS	Atleta
15	FRANCISCO BOUZAS	Atleta
16	GABRIEL ASSUNÇÃO COSTA	Atleta
17	IGOR CAMPOS	Atleta
18	JEFFERSON FELISPERTO DA SILVA	Atleta
19	JOAO VICTOR PEREIRA DA SILVA	Atleta
20	JONAS DARC LIMA DE FIGUEREDO	Atleta
21	LUCAS DOS REIS MENDES	Atleta
22	LUIS FELIPE DOS SANTOS NUNES	Atleta
23	LUIS HENRIQUE GUIMAROES DOS SANTOS	Atleta
24	MATHEUS BIAZZO DE ARAUJO M. DA SILVA	Atleta
25	MATHEUS RUBENS SILVA PINTO	Atleta
26	MICHEL OLIMPIO GOMES DE OLIVEIRA	Atleta
27	MOISÉS RODRIGUES DUQUE	Atleta
28	NASSOM M. DE NASCIMENTO PORTO	Atleta
29	NELSON OLIVEIRA SANTOS	Atleta
30	PATRICK BRUNO COSTA FONSECA	Atleta
31	PEDRO PAULO FERNANDES MORAIS E VIANNA	Atleta
32	RAFAEL MORALES DOS SANTOS	Atleta
33	RODRIGO DA COSTA LOPES	Atleta
34	THIAGO HENRIQUE PEREIRA CAMPOS	Atleta
35	VICTOR GUILHERME SOUZA SILVA	Atleta

RECEBEREMOS DE EUZEBIO E CARVALHO BUFETT LTDA - ME OS PRODUTOS / SERVIÇOS CONSTANTES DA NOTA FISCAL INDICADO AO LADO		NF-e Nº 000001198 SÉRIE 001
DATA DE RECEBIMENTO	IDENTIFICAÇÃO E ASSINATURA DO RECEBEDOR	

IDENTIFICAÇÃO DO EMITENTE EUZEBIO E CARVALHO BUFETT LTDA - ME  RUA ALBERTINO DE ALMEIDA, 00091 - VILA INDUSTRIAL - CEP: 12220-480 - SAO JOSE DOS CAMPOS - SP TEL:		DANFE DOCUMENTO AUXILIAR DA NOTA FISCAL ELETRÔNICA 0 - ENTRADA 1 1 - SAÍDA Nº 000001198 FL. 1 / 1 SÉRIE 001		 CHAVE DE ACESSO 3518 0907 5017 9800 0102 5500 1000 0011 9810 0001 1981 Consulta de autenticidade no portal nacional da NF-e www.nfc.fazenda.gov.br/portal ou no site da Sefaz Autorizadora	
NATUREZA DE OPERAÇÃO VENDA MERC ADQUIRIDA/RECEBIDA		PROTOCOLO DE AUTORIZAÇÃO DE USO 135180661197793 27/09/2018 11:53:36			
INSCRIÇÃO ESTADUAL 645475699116		INSCRIÇÃO ESTADUAL DO SUBST. TRIB.		CNPJ 07.501.798/0001-02	

DESTINATÁRIO / REMETENTE			
NOME / RAZÃO SOCIAL ASSOCIACAO ESPORTIVA RUGBY CLUBE		CNPJ / CPE 04.195.216/0001-00	DATA DA EMISSÃO 27/09/2018
ENDEREÇO R VALTER DELLU, 057 ESPACO ANGE GUIMERA		BAIRRO / DISTRITO CAMPO DOS ALEMAES	CEP 12239-280
MUNICÍPIO SAO JOSE DOS CAMPOS		FONE / FAX (12)9162-8533	UF SP
		INSCRIÇÃO ESTADUAL	HORA DA SAÍDA 27/09/2018

CÁLCULO DO IMPOSTO					
BASE DE CÁLCULO DO ICMS	VALOR DO ICMS	BASE CÁLC. ICMS SUBST.	VALOR DO ICMS SUBST.	VALOR TOTAL DOS PRODUTOS	
0,00	0,00	0,00	0,00	997,50	
VALOR DO FRETE	VALOR DO SEGURO	DESCONTO	OUTRAS DESP. ACESS.	VALOR DO IPI	VALOR TOTAL DA NOTA
0,00	0,00	0,00	0,00	0,00	997,50

TRANSPORTADOR / VOLUMES TRANSPORTADOS	
RAZÃO SOCIAL 0 - REMETENTE	FRETE POR CONTA 0 - REMETENTE
ENDEREÇO	MUNICÍPIO
QUANTIDADE	ESPÉCIE
MARCA	NUMERAÇÃO
PESO BRUTO	PESO LÍQUIDO

DADOS DO PRODUTO / SERVIÇOS														
CÓDIGO DO PROD. / SERV.	DESCRIÇÃO DO PRODUTO / SERVIÇO	NCM / SH	CSOSN	CFOP	UNID.	QUANT.	VALOR UNITÁRIO	VALOR DESCONTO	VALOR LÍQUIDO	BASE CÁLC. ICMS	VALOR I.C.M.S.	VALOR I.P.I.	ALÍQUOTAS ICMS	ALÍQUOTAS IPI
000569	KIT REFEICOES	21069090	0102	5102	UN	35,0000	28,5000	0,00	997,50	0,00	0,00	0,00	0,00	0,00

DADOS ADICIONAIS	
INFORMAÇÕES COMPLEMENTARES Valor aproximado tributos R\$41,9 (4,2005%) Fonte: IBPT	RESERVADO AO FISCO

RELATÓRIO DE DESPESAS



Documento: Nfe 00001198
Data: 27/09/2018
Local: São José dos Campos
Modalidade: Rugby
Campeonato: Campeonato Brasileiro (Poli x SJR)
Razão Social: Euzebio e Carvalho Bufett Ltda - Me
Valor: R\$997,50
Justificativa: Almoço Categoria Principal A

ABAIXO A RELAÇÃO DOS PARTICIPANTES:

	NOME	FUNÇÃO
1	LUIS EDUARDO PADILLA SANTOS	Treinador
2	ALISSON DE SOUZA REIS FERREIRA CASTRO	Atleta
3	BENEDITO RODRIGUES FILHO	Atleta
4	BRENO FERREIRA PRADO	Atleta
5	BRUNO CELSO DE LIMA PEREIRA	Atleta
6	BRUNO LEONARDO ROSSI	Atleta
7	CARLOS DIEGO RODRIGUES	Atleta
8	DANIEL HENRI SANCERY	Atleta
9	DIEGO HENRIQUE FERRO DE ALMEIDA	Atleta
10	DIOGO BORGES RENO DOS SANTOS	Atleta
11	EDUARDO ALMEIDA PEDROSO	Atleta
12	FABIO RENATO BERNARDES	Atleta
13	FELIPE GOMES ROSA	Atleta
14	FERNANDO AURELIO BUENO MARTINS	Atleta
15	FRANCISCO ATAHUALPA BOUZAS SANCHIS	Atleta
16	GABRIEL ASSUNÇÃO COSTA	Atleta
17	IGOR DE CAMPOS	Atleta
18	JEFFERSON FELISBERTO DA SILVA	Atleta
19	JOAO VICTOR PEREIRA DA SILVA	Atleta
20	JONAS DARC LIMA DE FIGUEIREDO	Atleta
21	LUCAS DOS REIS MENDES	Atleta
22	LUIS FELIPE DOS SANTOS NUNES	Atleta
23	LUIS HENRIQUE GUIMARAES DOS SANTOS	Atleta
24	MATHEUS BIAZZO DE ARAUJO M. DA SILVA	Atleta
25	MATHEUS RUBENS SILVA PINTO	Atleta
26	MICHEL OLÍMPIO GOMES DE OLIVEIRA	Atleta
27	MOISES RODRIGUES DUQUE	Atleta
28	NASSOM M. DE NASCIMENTO PORTO	Atleta
29	NELSON OLIVEIRA SANTOS	Atleta
30	PATRICK BRUNO COSTA FONSECA	Atleta
31	PEDRO PAULO FERNANDES MORAIS E VIANA	Atleta
32	RAFAEL MORALES DOS SANTOS	Atleta
33	RODRIGO DA COSTA LOPES	Atleta
34	THIAGO HENRIQUE PEREIRA CAMPOS	Atleta
35	VICTOR GUILHERME SOUZA SILVA	Atleta

DECLARO QUE RECEBI OS SERVIÇOS DESTE CONHECIMENTO EM PERFEITO ESTADO PELO QUE DOU POR CUMPRIDO O PRESENTE CONTRATO DE TRANSPORTE

NOME RG	ASSINATURA / CARIMBO	TERMINO DA PRESTAÇÃO - DATA / HORA INÍCIO DA PRESTAÇÃO - DATA / HORA	CT-e OS Nº: 000.001.920 Série: 001
------------	----------------------	---	---

TRANSPORTES SANTA MARIA LTDA RUA WANDA BUENO COELHO, 455 - VILA SAO JOSE CEP: 09790-440, SAO BERNARDO DO CAMPO - SP Fone: (11)4127-9166 stamaria@samaria.com.br CNPJ: 59.163.162/0001-93 IE: 635187291119		DACTE OS Documento Auxiliar do Conhecimento de Transporte Eletrônico para Outros Serviços		MODAL RODOVIÁRIO		
TIPO DO CT-E Normal	TIPO DO SERVIÇO Transporte de Pessoas	MODELO 67	SÉRIE 001	NÚMERO 000.001.920	FL 1/1	DATA E HORA EMISSÃO 04/09/2018 17:02:51
CFOP - NATUREZA DA OPERAÇÃO 6353 - TRANSPORTE INTERESTADUAL - COMERCIAL		Chave de acesso 3518 0959 1631 6200 0193 6700 1000 0019 2010 0002 1131				
INÍCIO DA PRESTAÇÃO Sao Jose dos Campos - SP		PERCURSO DO VEICULO SP - MG		TÉRMINO DA PRESTAÇÃO Belo Horizonte - MG		
TOMADOR/USUÁRIO DO SERVIÇO: ASSOCIACAO ESPORTIVA RUGBY CLUBE ENDEREÇO: R VALTER DELLU, Nº 057 - CAMPO DOS ALEMAES CNPJ/CPF: 04.195.216/0001-00		MUNICÍPIO: Sao Jose dos Campos UF: SP		CEP: 12239-280 PAÍS: BRASIL		
INSC. EST.:		FONE:		EMAIL:		

INFORMAÇÕES DA PRESTAÇÃO DO SERVIÇO	
QUANTIDADE	DESCRIÇÃO DO SERVIÇO PRESTADO
0	TRANSPORTE DE PASSAGEIROS

COMPONENTES DO VALOR DA PRESTAÇÃO DE SERVIÇO						
NOME	VALOR	NOME	VALOR	NOME	VALOR	VALOR TOTAL DA PRESTAÇÃO DO SERVIÇO
Frete Valor	1.000,00					1.000,00
						VALOR A RECEBER
						967,00

INFORMAÇÕES RELATIVAS AO IMPOSTO					
CLASSIFICAÇÃO TRIBUTÁRIA DO SERVIÇO	BASE DE CÁLCULO	AL. ICMS (%)	VALOR ICMS	% RED. BC CÁLC.	ICMS ST
00 - TRIBUTAÇÃO NORMAL DO ICMS	1.000,00	12,00	120,00	0,00	0,00
INSS	PIS	COFINS	IR	CSLL	
33,00	0,00	0,00	0,00	0,00	0,00

OBSERVAÇÕES
Valor ref. transporte de passageiros, no periodo de 31 de Agosto a 01 de Setembro de 2018 - Total: R\$ 1.000,00 - Custo Materiais / Equipamentos - R\$ 700,00 -Custo Mao de Obra - R\$ 300,00 -(IN n 971/2009 INSS, Inciso II do Artigo 122) - Retencao para a Previdencia Social -B. Calculo R\$ 300,00 x 11% = R\$ 33,00 - Vencimento: 21/09/2018 - Valor aproximado dos tributos: 27,25%

SEGURO DA VIAGEM		
RESPONSÁVEL	NOME DA SEGURADORA	NÚMERO DA APÓLICE
Emitente		

INFORMAÇÕES ESPECÍFICAS DO MODAL RODOVIÁRIO					
TERMO DE AUTORIZAÇÃO DE FRETAMENTO	Nº DO REGISTRO ESTADUAL	PLACA DO VEÍCULO	RENAVAM DO VEÍCULO	UF DE LICENCIAMENTO DO VEÍCULO	CNPJ/CPF
350960000000					59.163.162/0001-93

USO EXCLUSIVO DO EMISSOR DO CT-e OS	RESERVADO AO FISCO
-------------------------------------	--------------------

RELATÓRIO DE DESPESAS



Documento: Nota Fiscal 000.001.920

Data: 04/09/2018

Local: Belo Horizonte

Modalidade: Rugby

Campeonato: Campeonato Brasileiro (BH x SJR)

Razão Social: Transporte Santa Maria Ltda

Valor: R\$1.000,00

Justificativa: Transporte para os atletas até Belo Horizonte.

ABAIXO A RELAÇÃO DOS PARTICIPANTES:

	NOME	FUNÇÃO
1	LUIS EDUARDO PADILLA SANTOS	Treinador
2	ALISSON DE SOUZA REIS FERREIRA CASTRO	Atleta
3	BENEDITO RODRIGUES FILHO	Atleta
4	BRENO FERREIRA PRADO	Atleta
5	BRUNO CELSO DE LIMA PEREIRA	Atleta
6	BRUNO LEONARDO ROSSI	Atleta
7	CARLOS DIEGO RODRIGUES	Atleta
8	DANIEL HENRI SANCERY	Atleta
9	DIEGO HENRIQUE FERRO DE ALMEIDA	Atleta
10	DIOGO BORGES RENO DOS SANTOS	Atleta
11	EDUARDO A. PEDROSO	Atleta
12	FABIO RENATO BERNARDES	Atleta
13	FELIPE GOMES ROSA	Atleta
14	FERNANDO AURELIO BUENO MARTINS	Atleta
15	FRANCISCO BOUZAS	Atleta
16	GABRIEL ASSUNÇÃO COSTA	Atleta
17	IGOR CAMPOS	Atleta
18	JEFFERSON FELISPERTO DA SILVA	Atleta
19	JOAO VICTOR PEREIRA DA SILVA	Atleta
20	JONAS DARC LIMA DE FIGUEREDO	Atleta
21	LUCAS DOS REIS MENDES	Atleta
22	LUIS FELIPE DOS SANTOS NUNES	Atleta
23	LUIS HENRIQUE GUIMAROES DOS SANTOS	Atleta
24	MATHEUS BIAZZO DE ARAUJO M. DA SILVA	Atleta
25	MATHEUS RUBENS SILVA PINTO	Atleta
26	MICHEL OLIMPIO GOMES DE OLIVEIRA	Atleta
27	MOISÉS RODRIGUES DUQUE	Atleta
28	NASSOM M. DE NASCIMENTO PORTO	Atleta
29	NELSON OLIVEIRA SANTOS	Atleta
30	PATRICK BRUNO COSTA FONSECA	Atleta
31	PEDRO PAULO FERNANDES MORAIS E VIANNA	Atleta
32	RAFAEL MORALES DOS SANTOS	Atleta
33	RODRIGO DA COSTA LOPES	Atleta
34	THIAGO HENRIQUE PEREIRA CAMPOS	Atleta
35	VICTOR GUILHERME SOUZA SILVA	Atleta

Hernandes Transportes

José Hernandes Filho Transportes - ME

Tel.:(12) 9763-0199 / 8139-7212

Estrada Campos do Jordão - Centro - CEP 12250-000
Monteiro Lobato - São Paulo

NOTA FISCAL DE SERVIÇO
Série "A"

Nº 000080

NOTA FISCAL DE SERVIÇOS

Inscrição Municipal 024/2012
CNPJ 00.421.368/0001-23
1ª via branca - 2ª via rosa - 3ª via fixa

Em 25 de SETEMBRO de 2018

Nome ASSOCIAÇÃO ESPORTIVA RUGBY CLOBE

Endereço RUA WALTER DELLU Nº 57

Bairro PR RESIDENCIAL UNIÃO Cidade SÃO JOSÉ DOS CAMPOS UF SP

CNPJ 04.193.216/0001-00 INSCR. ISENTO

Nat. Da Operação Prestação de Serviços Cond. Pagto.

Quant.	Unid.	Discriminação do Serviço	Cód. Ativ/ Serv.	P. Unitário	TOTAL R\$
	1	VIAGEM DE CNIBOS P/ SÃO PAULO (SP)		1800,00	1.800,00
		TRANSP. ATLETAS ADULTO			

Sub Total da Nota : 1.800,00

Não vale como recibo

Valor Total da Nota : 1.800,00

N. R. Nogueira - ME - Gráfica Santana - Av. Princesa Izabel, 1585 - Santana - S.J.Campos - SP - CNPJ 50.009.646/0001-08 - I. Est. 645.057.692.116
03 Tls. 50x03 de 000.001 à 000.150 - AIDF 1620105993 - 23/04/2012

Recebi(emos) de José Hernandes Filho Transportes - ME
os serviços desta Nota Fiscal de Serviço Série "A"

Nº 000080

Em _____ de _____ de _____

Assinatura

RELATÓRIO DE DESPESAS



Documento: Nota Fiscal 000080

Data: 25/09/2018

Local: São Paulo

Modalidade: Rugby

Campeonato: Campeonato Brasileiro (Poli x SJR)

Razão Social: José Hernandes Filho Transportes - Me

Valor: R\$1.800,00

Justificativa: Transporte para os atletas até São Paulo.

ABAIXO A RELAÇÃO DOS PARTICIPANTES:

	NOME	FUNÇÃO
1	LUIS EDUARDO PADILLA SANTOS	Treinador
2	ALISSON DE SOUZA REIS FERREIRA CASTRO	Atleta
3	BENEDITO RODRIGUES FILHO	Atleta
4	BRENO FERREIRA PRADO	Atleta
5	BRUNO CELSO DE LIMA PEREIRA	Atleta
6	BRUNO LEONARDO ROSSI	Atleta
7	CARLOS DIEGO RODRIGUES	Atleta
8	DANIEL HENRI SANCERY	Atleta
9	DIEGO HENRIQUE FERRO DE ALMEIDA	Atleta
10	DIOGO BORGES RENO DOS SANTOS	Atleta
11	EDUARDO A. PEDROSO	Atleta
12	FABIO RENATO BERNARDES	Atleta
13	FELIPE GOMES ROSA	Atleta
14	FERNANDO AURELIO BUENO MARTINS	Atleta
15	FRANCISCO BOUZAS	Atleta
16	GABRIEL ASSUNÇÃO COSTA	Atleta
17	IGOR CAMPOS	Atleta
18	JEFFERSON FELISPERTO DA SILVA	Atleta
19	JOAO VICTOR PEREIRA DA SILVA	Atleta
20	JONAS DARC LIMA DE FIGUEREDO	Atleta
21	LUCAS DOS REIS MENDES	Atleta
22	LUIS FELIPE DOS SANTOS NUNES	Atleta
23	LUIS HENRIQUE GUIMAROES DOS SANTOS	Atleta
24	MATHEUS BIAZZO DE ARAUJO M. DA SILVA	Atleta
25	MATHEUS RUBENS SILVA PINTO	Atleta
26	MICHEL OLIMPIO GOMES DE OLIVEIRA	Atleta
27	MOISÉS RODRIGUES DUQUE	Atleta
28	NASSOM M. DE NASCIMENTO PORTO	Atleta
29	NELSON OLIVEIRA SANTOS	Atleta
30	PATRICK BRUNO COSTA FONSECA	Atleta
31	PEDRO PAULO FERNANDES MORAIS E VIANNA	Atleta
32	RAFAEL MORALES DOS SANTOS	Atleta
33	RODRIGO DA COSTA LOPES	Atleta
34	THIAGO HENRIQUE PEREIRA CAMPOS	Atleta
35	VICTOR GUILHERME SOUZA SILVA	Atleta

POSTO SHOPPING VALE JCN LTDA
 AVENIDA DEPUTADO BENEDITO MATARAZZO, 9183
 JD OSWALDO CRUZ, CEP. 12216-580
 SAO JOSE DOS CAMPOS - SP, FONE: 1239424988
 E-mail: futuramento@postoshoppingvale.com.br

DANFE
 Documento Auxiliar de Nota Fiscal Eletrônica
 0 - ENTRADA
 1 - SAÍDA

Nº 000.016.720
SÉRIE: 001
FOLHA: 1 / 1

CHAVE DE ACESSO DA NF-e consulte no site <http://www.fazenda.gov.br>
3518 0905 2768 3200 0159 5500 1000 0167 2010 0007 0770

Consulta de autenticidade no portal nacional da NF-e
www.nfe.fazenda.gov.br/portal ou no site da Sefaz Autorizadora

PROTECTOR AUTORIZAÇÃO DE USO
1-35-18-0558338435 26/09/2018 14:43:13

NATUREZA DA OPERAÇÃO: **VENDA ECF**

INSCRIÇÃO ESTADUAL: **645481156111** CNPJ: **05.276.832/0001-59**

INSCRIÇÃO ESTADUAL DO SUBST. TRIBUTÁRIO

RAZÃO SOCIAL: **ASSOCIACAO ESPORTIVA RUGBY CLUBE (Cod. 3645)**

INSCRIÇÃO ESTADUAL DO SUBST. TRIBUTÁRIO: **04.195.216/0001-00** DATA EMISSÃO: **26/09/2018**

INSCRIÇÃO ESTADUAL DO SUBST. TRIBUTÁRIO: **12242-460** DATA SAÍDA

INSCRIÇÃO ESTADUAL DO SUBST. TRIBUTÁRIO: **ISENTO** HORA SAÍDA

INSCRIÇÃO ESTADUAL DO SUBST. TRIBUTÁRIO: **ISENTO**

VALOR DO ICMS	VALOR DO ICMS SUBSTITUIÇÃO	VALOR TOTAL DOS PRODUTOS
0,00	0,00	642,16
VALOR DO FRET	VALOR TOTAL DO FPI	VALOR TOTAL DA NOTA FISCAL
0,00	0,00	621,19

BASE DE CÁLCULO DO ICMS ST	VALOR DO ICMS	VALOR DO ICMS SUBSTITUIÇÃO	VALOR TOTAL DOS PRODUTOS
0,00	0,00	0,00	642,16
OUTRAS DESPESAS ACESSÓRIAS	VALOR TOTAL DO FPI	VALOR TOTAL DA NOTA FISCAL	VALOR TOTAL DOS PRODUTOS
20,97	0,00	0,00	621,19

FRATE POR CONTA	COURGO ANTI	PLACA VEICULO	UF	CPF / CNPJ
0 - Emitente				

QUANTIDADE	ESPECIE	MARCA	NUMERO	PESO BRUTO	PESO LIQUIDO
75,217					
64,530					

CÓDIGO	DESCRIÇÃO	NCM	CST	CFOP	UND	QUANTIDADE	V. UNITARIO	V. DESC.	V. ACRES.	V. ACRES.	VALOR TOTAL	BC ICMS	VL. ICMS	% ICMS
C1	GASOLINA A COMUM	27101259	060	5929	LTS	75,217	4,549	11,29	0,00	0,00	342,16	0,00	0,00	0,00
C1	GASOLINA A COMUM	27101259	060	5929	LTS	64,530	4,649	9,68	0,00	0,00	300,00	0,00	0,00	0,00

INSCRIÇÃO MUNICIPAL: **0,00** VALOR TOTAL DOS SERVIÇOS: **0,00** VALOR DO ICMS: **0,00**

BASE DE CÁLCULO DO ICMS: **0,00**

RESERVADO AO FISCO

RECEBEMOS DE POSTO SHOPPING VALE JCN LTDA OS PRODUTOS CONSTANTES DA NOTA FISCAL ELETRÔNICA AO LADO

IDENTIFICAÇÃO E ASSINATURA DO RECEBEDOR

DATA DO RECEBIMENTO

INFORMAÇÕES COMPLEMENTARES
 Inf.: Contribuinte: Trib aprox: R\$: 0,00 Federal, 0,00 Estadual; Fonte: IBFT; empresometro SP FFLPJ; EMITIDA NOS TERMOS DA FORTARIA CAT n 106/2015.
 Inf.: Fiscal: ***** Base de Cálculo do ICMS ST Retido: R\$ 621,19 Valor Item ST: R\$ 160,54; DOCUMENTOS FISCAIS: 485741, 4866015, 489927, 494086;

RELATÓRIO DE DESPESAS



Documento: Nfe 000.016.720

Data: 26/09/2018

Local: São José dos Campos

Modalidade: Rugby

Razão Social: Posto Shopping Vale Jcn Ltda

Valor: R\$642,16

Justificativa: Ajuda de custo para atletas de Pindamonhangaba e Taubaté referente ao mês de setembro para treino de campo, academia para Campeonato Brasileiro de Rugby.

ABAIXO A RELAÇÃO DOS PARTICIPANTES:

	NOME	FUNÇÃO
1	ALYFER VINICIUS DOS SANTOS	Atleta
2	DIEGO HENRIQUE FERRO DE ALMEIDA	Atleta
3	VALDO JOSÉ DOS SANTOS JÚNIOR	Atleta
4	YAGO MOREIRA CESAR	Atleta

PORTEIRA GAUCHA GRILL EIRELI ME
 ROD. FERNÃO DIAS KM 839 S/N LJ C e D - YPIRANGA
 POUSO ALEGRE-MG CEP. 37550-000 TEL: 35 3422-5960
 CNPJ: 08.765.302/0001-62
 IE: 0010325340099
 02/09/2018 09:08:10 CCF:008263 COD:010162
 CNPJ/CPF consumidor: 04195216000100
 NOME: ASSOCIACAO ESPORTIVA RUGBY CLU
CUPOM FISCAL
 ITEM CODIGO DESCRICAO QTD UN VL UNIT (R\$) ST VL ITEM (R\$)
 1 REFETCAO 25,00 REFETCAO 25,00 230X25,00 T2 575,00
 TOTAL R\$ 575,00
 CARTAO 575,00
 T2=02T18,00%
 MINAS LEGAL: 08765302000162 02092018 57500
 Trib aprox R\$: 24,15 Federal, 40,25 Estadual
 Fonte: IBPT F3LIP3
 OBRIGADO, VOLTE SEMPRE
 Aplicativo: MD-5:ECF3DBE6598CEC484C7D04A18F6C40A
 DJPDV 1.5.3d
 5ASC9TG 38NE8CHY T1UTBJF 59SBJ7RG 23G73TENJANR
 BEMATECH MP-4000 TH FI ECF-IF
 VERSAO: 01.00.02 ECF: 008 LJ: 0001
 QQQQQQQQWPEYRREP 02/09/2018 09:08:29
 FAB: BE091710100011201577 ER

PORTEIRA GAUCHA GRILL EIRELI ME
 ROD. FERNÃO DIAS KM 839 S/N LJ C e D - YPIRANGA
 POUSO ALEGRE-MG CEP. 37550-000 TEL: 35 3422-5960
 CNPJ: 08.765.302/0001-62
 IE: 0010325340099
 02/09/2018 09:08:10 CCF:008263 COD:010162
 CNPJ/CPF consumidor: 04195216000100
 NOME: ASSOCIACAO ESPORTIVA RUGBY CLU
CUPOM FISCAL
 ITEM CODIGO DESCRICAO QTD UN VL UNIT (R\$) ST VL ITEM (R\$)
 1 REFETCAO 25,00 REFETCAO 25,00 230X25,00 T2 575,00
 TOTAL R\$ 575,00
 CARTAO 575,00
 T2=02T18,00%
 MINAS LEGAL: 08765302000162 02092018 57500
 Trib aprox R\$: 24,15 Federal, 40,25 Estadual
 Fonte: IBPT F3LIP3
 OBRIGADO, VOLTE SEMPRE
 Aplicativo: MD-5:ECF3DBE6598CEC484C7D04A18F6C40A
 DJPDV 1.5.3d
 5ASC9TG 38NE8CHY T1UTBJF 59SBJ7RG 23G73TENJANR
 BEMATECH MP-4000 TH FI ECF-IF
 VERSAO: 01.00.02 ECF: 008 LJ: 0001
 QQQQQQQQWPEYRREP 02/09/2018 09:08:29
 FAB: BE091710100011201577 ER

RELATÓRIO DE DESPESAS



Documento: Cupom Fiscal 010162

Data: 02/09/2018

Local: Belo Horizonte

Modalidade: Rugby

Campeonato: Campeonato Brasileiro (BH x SJR)

Razão Social: Porteira Gaucha Grill Eireli Me

Valor: R\$575,00

Justificativa: Café da Manhã de Domingo Categoria Masculino A

ABAIXO A RELAÇÃO DOS PARTICIPANTES:

	NOME	FUNÇÃO
1	LUIS EDUARDO PADILLA SANTOS	Treinador
2	ALISSON DE SOUZA REIS FERREIRA CASTRO	Atleta
3	BENEDITO RODRIGUES FILHO	Atleta
4	BRENO FERREIRA PRADO	Atleta
5	BRUNO CELSO DE LIMA PEREIRA	Atleta
6	BRUNO LEONARDO ROSSI	Atleta
7	CARLOS DIEGO RODRIGUES	Atleta
8	DANIEL HENRI SANCERY	Atleta
9	DIEGO HENRIQUE FERRO DE ALMEIDA	Atleta
10	DIOGO BORGES RENO DOS SANTOS	Atleta
11	EDUARDO A. PEDROSO	Atleta
12	FABIO RENATO BERNARDES	Atleta
13	FELIPE GOMES ROSA	Atleta
14	FERNANDO AURELIO BUENO MARTINS	Atleta
15	FRANCISCO BOUZAS	Atleta
16	GABRIEL ASSUNÇÃO COSTA	Atleta
17	IGOR CAMPOS	Atleta
18	JEFFERSON FELISPERTO DA SILVA	Atleta
19	JOAO VICTOR PEREIRA DA SILVA	Atleta
20	JONAS DARC LIMA DE FIGUEREDO	Atleta
21	LUCAS DOS REIS MENDES	Atleta
22	LUIS FELIPE DOS SANTOS NUNES	Atleta
23	LUIS HENRIQUE GUIMARÕES DOS SANTOS	Atleta
24	MATHEUS BIAZZO DE ARAUJO M. DA SILVA	Atleta
25	MATHEUS RUBENS SILVA PINTO	Atleta
26	MICHEL OLIMPIO GOMES DE OLIVEIRA	Atleta
27	MOISÉS RODRIGUES DUQUE	Atleta
28	NASSOM M. DE NASCIMENTO PORTO	Atleta
29	NELSON OLIVEIRA SANTOS	Atleta
30	PATRICK BRUNO COSTA FONSECA	Atleta
31	PEDRO PAULO FERNANDES MORAIS E VIANNA	Atleta
32	RAFAEL MORALES DOS SANTOS	Atleta
33	RODRIGO DA COSTA LOPES	Atleta
34	THIAGO HENRIQUE PEREIRA CAMPOS	Atleta
35	VICTOR GUILHERME SOUZA SILVA	Atleta

**PREFEITURA DO MUNICÍPIO DE SÃO PAULO**

SECRETARIA MUNICIPAL DA FAZENDA

NOTA FISCAL ELETRÔNICA DE SERVIÇOS - NFS-e

Número da Nota

00000259

Data e Hora de Emissão

17/09/2018 11:38:23

Código de Verificação

VUFT-U5ID

20180917u06018252000124

PRESTADOR DE SERVIÇOSCPF/CNPJ: **06.018.252/0001-24**Inscrição Municipal: **4.127.753-8**Nome/Razão Social: **X COMUNICAÇÃO LTDA.**Endereço: **R PIAUI 01080, AP 74 - MATR 77860 - CEP: 01241-000**Município: **São Paulo**UF: **SP****TOMADOR DE SERVIÇOS**Nome/Razão Social: **ASSOCIAÇÃO ESPORTIVA RUGBY CLUBE**CPF/CNPJ: **04.195.216/0001-00**Inscrição Municipal: **----**Endereço: **AV AVENIDA BARAO DO RIO BRANCO 264 - JARDIM ESPLANADA II - CEP: 12242-800**Município: **São José dos Campos**UF: **SP**E-mail: **secretaria@saojoserugby.com.br****INTERMEDIÁRIO DE SERVIÇOS**CPF/CNPJ: **----**Nome/Razão Social: **----****DISCRIMINAÇÃO DOS SERVIÇOS**

serviços prestados de fotografia no mês de setembro/2018

VALOR TOTAL DO SERVIÇO = R\$ 800,00

INSS (R\$)	IRRF (R\$)	CSLL (R\$)	COFINS (R\$)	PIS/PASEP (R\$)
-	-	-	-	-

Código do Serviço

06807 - Fotografia, cinematografia, revelação, ampliação, cópia, retocagem, reprodução, trucagem.

Valor Total das Deduções (R\$)	Base de Cálculo (R\$)	Alíquota (%)	Valor do ISS (R\$)	Crédito (R\$)
0,00	*	*	*	0,00
Município da Prestação do Serviço	Número Inscrição da Obra	Valor Aproximado dos Tributos / Fonte		
-	-	-		

OUTRAS INFORMAÇÕES

(1) Esta NFS-e foi emitida com respaldo na Lei nº 14.097/2005; (2) Documento emitido por ME ou EPP optante pelo Simples Nacional.

Recebemos de D. DUARTE DINIZ EIRELI EPP os produtos e/ou serviços constantes da Nota Fiscal Eletrônica indicada ao lado.

NF-e
Nº 000.005.294
Série 001

DATA DO RECEBIMENTO IDENTIFICAÇÃO E ASSINATURA DO RECEBEDOR

D. DUARTE DINIZ EIRELI EPP

AVL NIDA VINTE E TRES DE MAIO, 522 - VILA MARIA - SAO JOSE DOS CAMPOS - SP - CEP: 12209-410
Fone: (12)3923-4125

DANFE
Documento Auxiliar da Nota Fiscal Eletrônica
0 - ENTRADA
1 - SAÍDA **1**
Nº 000.005.294
SÉRIE 001
FOLHA 1/1



CHAVE DE ACESSO
3518 0917 5070 8500 0100 5500 1000 0052 9410 0011 8199

Consulta de autenticidade no portal nacional da NF-e
www.nfe.fazenda.gov.br/portal ou no site da Sefaz autorizadora

NATUREZA DA OPERAÇÃO
VENDA

PROTOCOLO DE AUTORIZAÇÃO DE USO
135180620093313 12/09/2018 08:21:30

INSCRIÇÃO ESTADUAL
645595931119

INSCRIÇÃO ESTADUAL DO SUBSTITUTO TRIBUTÁRIO

CNPJ
17.507.085/0001-00

DESTINATÁRIO / REMETENTE

NOME - RAZÃO SOCIAL ASSOCIACAO ESPORTIVA RUGBY CLUBE		CNPJ / CPF 04.195.216/0001-00	DATA DA EMISSÃO 12/09/2018
ENDEREÇO RUA VALTER DELLU, 057		BAIRRO / DISTRITO CAMPO DOS ALEMAES	CEP 12239-280
MUNICÍPIO SAO JOSE DOS CAMPOS		UF SP	TELEFONE / FAX (12)99162-8533
		INSCRIÇÃO ESTADUAL	DATA DA SAÍDA 12/09/2018
			HORA DA SAÍDA

CÁLCULO DO IMPOSTO

BASE DE CÁLCULO DO ICMS	VALOR DO ICMS	BASE DE CÁLCULO DO ICMS SUBST.	VALOR DO ICMS SUBST.	VALOR TOTAL DOS PRODUTOS
0,00	0,00	0,00	0,00	240,00
VALOR DO FRETE	VALOR DO SEGURO	DESCONTO	OUTRAS DESPESAS ACESSÓRIAS	VALOR DO IPI
0,00	0,00	0,00	0,00	0,00
				VALOR TOTAL DA NOTA
				240,00

TRANSPORTADOR / VOLUMES TRANSPORTADOS

NOME - RAZÃO SOCIAL		FRETE POR CONTA 0 - REMETENTE	CÓDIGO ANT	PLACA DO VEÍCULO	UF	CNPJ / CPF
ENDEREÇO		MUNICÍPIO			UF	INSCRIÇÃO ESTADUAL
QUANTIDADE	ESPECIE	MARCA	NUMERAÇÃO	PESO BRUTO	PESO LÍQUIDO	

DADOS DOS PRODUTOS / SERVIÇOS

CODIGO PRODUTO	DESCRIÇÃO DO PRODUTO / SERVIÇO	NCM/SH	CSOSN	CFOP	UNID.	QTDE.	VALOR UNITÁRIO	VALOR DESCONTO	VALOR LÍQUIDO	BASE DE CÁLC ICMS	VALOR ICMS	VALOR IPI	VALOR ICMS IPI
00000000000000	FDO 06/1500ML NAT	22011000	0500	5403	FD	30,00	8,00	0,00	240,00	0,00	0,00	0,00	0,00

DADOS ADICIONAIS

INFORMAÇÕES COMPLEMENTARES
- PEDIDO 68004 Valor Aproximado dos Tributos: R\$ 92,80 (38,67%) - Fonte: IBPT

RESERVADO AO FISCO

IDENTIFICAÇÃO DO EMITENTE

DANFEDOCUMENTO AUXILIAR
DA NOTA FISCAL
ELETRÔNICA**Seffrin E Oliveira Ltda ME**Rua Lucélia, 493
Chácaras Reunidas - 12238-450
SAO JOSE DOS CAMPOS - SP
Fone/Fax: (12) 3937-9014

0 - ENTRADA

1

1 - SAÍDA

Nº. 000.000.467

Série 001

Folha 1/1

CHAVE DE ACESSO

35180907782793000197550010000004671715192326

Consulta de autenticidade no portal nacional da NF-e

www.nfe.fazenda.gov.br/portal

ou no site da Sefaz Autorizadora

NATUREZA DA OPERAÇÃO

VENDA

PROTOCOLO DE AUTORIZAÇÃO DE USO

135180648798530 - 22/09/2018 13:51:35

INSCRIÇÃO ESTADUAL

645483770114

INSCRIÇÃO ESTADUAL DO SUBST. TRIBUT.

CNPJ

07.782.793/0001-97

DESTINATÁRIO / REMETENTE

NOME / RAZÃO SOCIAL

ASSOCIAÇÃO ESPORTIVA RUGBY CLUBE

CNPJ / CPF

04.195.216/0001-00

DATA DA EMISSÃO

22/09/2018

ENDEREÇO

Rua Valter Dellsu, 57

BAIRRO / DISTRITO

Campo dos Alemães

CEP

12239-280

DATA DA SAÍDA

22/09/2018

MUNICÍPIO

São José dos Campos

UF

SP

FONE / FAX

(12) 3209-3060

INSCRIÇÃO ESTADUAL

HORA DA SAÍDA

13:49:37

FATURA / DUPLICATA

Num. 001

Num.

Num.

Num.

Num.

Num.

Num.

Venc. 24/09/2018

Venc.

Venc.

Venc.

Venc.

Venc.

Venc.

Valor R\$ 200,00

Valor

Valor

Valor

Valor

Valor

Valor

CÁLCULO DO IMPOSTO

BASE DE CÁLCULO DO ICMS

0,00

VALOR DO ICMS

0,00

BASE DE CÁLCULO DO ICMS S.T.

0,00

VALOR DO ICMS SUBSTITUIÇÃO

0,00

VALOR TOTAL DOS PRODUTOS

200,00

VALOR DO FRETE

0,00

VALOR DO SEGURO

0,00

DESCONTO

0,00

OUTRAS DESPESAS

0,00

VALOR TOTAL DO IPI

0,00

VALOR TOTAL DA NOTA

200,00

TRANSPORTADOR / VOLUMES TRANSPORTADOS

NOME / RAZÃO SOCIAL

FRETE POR CONTA

9-SEM FRETE

9

CÓDIGO ANTT

PLACA DO VEÍCULO

UF

CNPJ / CPF

ENDEREÇO

MUNICÍPIO

UF

INSCRIÇÃO ESTADUAL

QUANTIDADE

ESPÉCIE

MARCA

NÚMERO

PESO BRUTO

0,00

PESO LÍQUIDO

0,00

DADOS DOS PRODUTOS / SERVIÇOS

CÓDIGO PRODUTO	DESCRIÇÃO DO PRODUTO / SERVIÇO	NCM/SH	O/COSOSN	CFOP	UN	QUANT	VALOR UNIT	VALOR TOTAL	B.CÁLC ICMS	VALOR ICMS	VALOR IPI	ALÍQ. ICMS	ALÍQ. IPI
Seq 42	GELO ESCAMA DE 20 KG	22019000	0102	5101	LT	10,00	20,0000	200,00	0,00	0,00		0,00	

INFORMAÇÕES COMPLEMENTARES

Valor Aprox Tributos Fed R\$26,90(13,45%) Est R\$50,00(25,00%) Fonte: IBPT Lei 12741/2012..

RESERVADO AO FISCO

BAIXE O XML NO SITE: <http://www.vapnet.com.br/xml>SOLUÇÃO: www.vapnet.com.br

RECEBEMOS DE Seffrin E Oliveira Ltda ME OS PRODUTOS E/OU SERVIÇOS CONSTANTES DA NOTA FISCAL ELETRÔNICA INDICADA AO LADO. EMISSÃO: VALOR TOTAL: R\$ 200,00 DESTINATÁRIO: ASSOCIAÇÃO ESPORTIVA RUGBY CLUBE - Rua Valter Dellsu, 57 ESPAÇO ANGE GUIMERA - Campo dos Alemães São José dos Campos-SP

DATA DO RECEBIMENTO

IDENTIFICAÇÃO E ASSINATURA DO RECEBEDOR

DANFENº. 000.000.467
Série 001



PREFEITURA MUNICIPAL DE SAO JOSE DOS CAMPOS
SECRETARIA DA FAZENDA
NOTA FISCAL ELETRÔNICA DE SERVIÇO - NFS-e

Número da
NFS-e
57

Data e Hora da Emissão	11/09/2018 22:31:36	Competência	11/9/2018	Código de Verificação	674775937
Número do RPS		No. da NFS-e substituída		Local da Prestação	SAO JOSE DOS CAMPOS - SP

Dados do Prestador de Serviços

Razão Social/Nome	LUCIANO DOMINGOS DA SILVA 29091953845				
Nome Fantasia					
CNPJ/CPF	11.962.863/0001-66	Inscrição Municipal	300385	Município	SAO JOSE DOS CAMPOS - SP
Endereço e Cep	RUA ANTÔNIO ALEIXO DA SILVA ,1640 - JARDIM SATÉLITE CEP: 12231-650				
Complemento:		Telefone:	(12)3939-1084	e-mail:	dcontabil@superig.com.br

Dados do Tomador de Serviços

Razão Social/Nome	ASSOCIACAO ESPORTIVA RUGBY CLUBE				
CNPJ/CPF	04.195.216/0001-00	Inscrição Municipal	124484	Município	SAO JOSE DOS CAMPOS - SP
Endereço e CEP	DOUTOR JOÃO BATISTA SOARES DE QUEIROZ JÚNIOR ,2301 - JARDIM DAS INDÚSTRIAS CEP: 12240-000				
Complemento:		Telefone:	(12)3904-1800	e-mail:	secretaria@saojoserugby.com.br

Discriminação dos Serviços

1-manutenção hidraulica

Código do Serviço / Atividade

14.01 / 11401031 - MANUTENCAO EM GERAL

Detalhamento Específico da Construção Civil

Código da Obra		Código ART	
----------------	--	------------	--

Tributos Federais

PIS		COFINS		IR(R\$)		INSS(R\$)		CSLL(R\$)	
-----	--	--------	--	---------	--	-----------	--	-----------	--

Detalhamento de Valores - Prestador dos Serviços		Outras Retenções		Cálculo do ISSQN devido no Município	
Valor dos Serviços R\$	224,00	Natureza Operação	Valor dos Serviços R\$	224,00	
(-) Desconto Incondicionado		1-Tributação no município	(-) Deduções permitidas em lei		
(-) Desconto Condicionado		Regime especial Tributação	(-) Desconto Incondicionado		
(-) Retenções Federais	0,00	5-Microempresário Individual (MEI)			
Outras Retenções		Opção Simples Nacional			
(-) ISS Retido	0,00	1 - Sim	ISS a reter:		() Sim (X) Não
(=) Valor Líquido R\$	224,00	Incentivador Cultura			
		2-Não			

Avisos

- 1- Uma via desta Nota Fiscal será enviada através do e-mail fornecido pelo Tomador dos Serviços.
- 2- A autenticidade desta Nota Fiscal poderá ser verificada no site, sjc.ginfes.com.br com a utilização do Código de Verificação.
- 3 - Documento emitido por ME ou EPP optante pelo Simples Nacional. Não gera direito a crédito fiscal de ISS e IPI.
- 4 - Concorra a prêmios de R\$ 300.000,00 por ano. Cadastre-se no site da Prefeitura, e sempre que contratar um serviço, peça a Nota Fiscal Joseense e informe o seu CPF. Mais informações no site da Prefeitura: www.sjc.sp.gov.br

RELATÓRIO DE DESPESAS



Documento: Nfe 57

Data: 11/09/2018

Local: São José dos Campos

Modalidade: Rugby

Razão Social: Luciano Domingos da Silva

Valor: R\$224,00

Justificativa: Vazamentos nos vestiários do Centro de Treinamento Ange Guimerá

IDENTIFICAÇÃO DO EMITENTE



KAWALE - COMERCIO DE FERRO LTDA - ME

AVENIDA MARIO FRIGGI,807
RES BOSQUE DOS IPES - 12236-871
SAO JOSE DOS CAMPOS - SP
Fone/Fax: (12) 3939-3339

DANFE
DOCUMENTO AUXILIAR
DA NOTA FISCAL
ELETRÔNICA

0 - ENTRADA
1 - SAÍDA

1

Nº. 000.002.247
Série 001
Folha 1/1



CHAVE DE ACESSO

35180905822504000100550010000022471147334997

Consulta de autenticidade no portal nacional da NF-e

www.nfe.fazenda.gov.br/portal

ou no site da Sefaz Autorizadora

NATUREZA DA OPERAÇÃO

VENDA

PROTOCOLO DE AUTORIZAÇÃO DE USO

135180639724073 - 19/09/2018 12:56:04

INSCRIÇÃO ESTADUAL

645451309119

INSCRIÇÃO ESTADUAL DO SUBST. TRIBUT.

CNPJ

05.822.504/0001-00

DESTINATÁRIO / REMETENTE

NOME / RAZÃO SOCIAL

ASSOCIACAO ESPORTIVA RUGBY CLUBE

CNPJ / CPF

04.195.216/0001-00

DATA DA EMISSÃO

19/09/2018

ENDEREÇO

Rua Valter Dellu, 52

BAIRRO / DISTRITO

Campo dos Alemães

CEP

12239-280

DATA DA SAÍDA

19/09/2018

MUNICÍPIO

São José dos Campos

UF

FONE / FAX

INSCRIÇÃO ESTADUAL

HORA DA SAÍDA

12:54:25

FATURA / DUPLICATA

Num.	001	Num.	Num.	Num.	Num.	Num.
Venc.	19/09/2018	Venc.	Venc.	Venc.	Venc.	Venc.
Valor	R\$ 29,90	Valor	Valor	Valor	Valor	Valor

CÁLCULO DO IMPOSTO

BASE DE CÁLCULO DO ICMS	VALOR DO ICMS	BASE DE CÁLCULO DO ICMS S.T.	VALOR DO ICMS SUBSTITUIÇÃO	VALOR TOTAL DOS PRODUTOS
0,00	0,00	0,00	0,00	29,90
VALOR DO FRETE	VALOR DO SEGURO	DESCONTO	OUTRAS DESPESAS	VALOR TOTAL DO IPI
0,00	0,00	0,00	0,00	0,00
				VALOR TOTAL DA NOTA
				29,90

TRANSPORTADOR / VOLUMES TRANSPORTADOS

NOME / RAZÃO SOCIAL	FRETE POR CONTA	CÓDIGO ANTT	PLACA DO VEÍCULO	UF	CNPJ / CPF
	9-SEM FRETE	9			
ENDEREÇO	MUNICÍPIO	UF	INSCRIÇÃO ESTADUAL		
QUANTIDADE	ESPÉCIE	MARCA	NÚMERO	PESO BRUTO	PESO LÍQUIDO
				0,00	0,00

DADOS DOS PRODUTOS / SERVIÇOS

CÓDIGO PRODUTO	DESCRIÇÃO DO PRODUTO / SERVIÇO	NCM/SH	O/CSOSN	CFOP	UN	QUANT	VALOR UNIT	VALOR TOTAL	B.CÁLC ICMS	VALOR ICMS	VALOR IPI	ALIQ ICMS	ALIQ IPI
22012	GONZO C/ ABA (N°4)	83061000	0102	5102	KG	3,00	5,3000	15,90	0,00	0,00		0,00	
300200	ELETRODO UNIWELD 2.5 AZUL	83111000	0102	5102	KG	1,00	14,0000	14,00	0,00	0,00		0,00	

INFORMAÇÕES COMPLEMENTARES

Valor Aprox Tributos Fed R\$3,93(13,14%) Est R\$5,38(17,99%) Fonte: IBPT Lei 12741/2012..PERMITE O APROVEITAMENTO DO CREDITO DE ICMS R\$ 0,89 ,CORRESPONDENTE A ALÍQUOTA DE 3,01%, NOS TERMOS DO ART.23 123

RESERVADO AO FISCO

BAIXE O XML NO SITE: <http://www.vapnet.com.br/xml>SOLUÇÃO: www.vapnet.com.br

RECEBEMOS DE KAWALE - COMERCIO DE FERRO LTDA - ME OS PRODUTOS E/OU SERVIÇOS CONSTANTES DA NOTA FISCAL ELETRÔNICA INDICADA AO LADO. EMISSÃO: VALOR TOTAL: R\$ 29,90 DESTINATÁRIO: ASSOCIACAO ESPORTIVA RUGBY CLUBE - Rua Valter Dellu, 52 - Campo dos Alemães São José dos Campos-SP

DATA DO RECEBIMENTO

IDENTIFICAÇÃO E ASSINATURA DO RECEBEDOR

DANFE

Nº. 000.002.247
Série 001

RELATÓRIO DE DESPESAS



Documento: Nfe 000.002.247

Data: 19/09/2018

Local: São José dos Campos

Modalidade: Rugby

Razão Social: Kawale - Comercio de Ferro Ltda - Me

Valor: R\$29,90

Justificativa: Solda de portao (quebrado) da entrada do centro de treinamento.

Antes

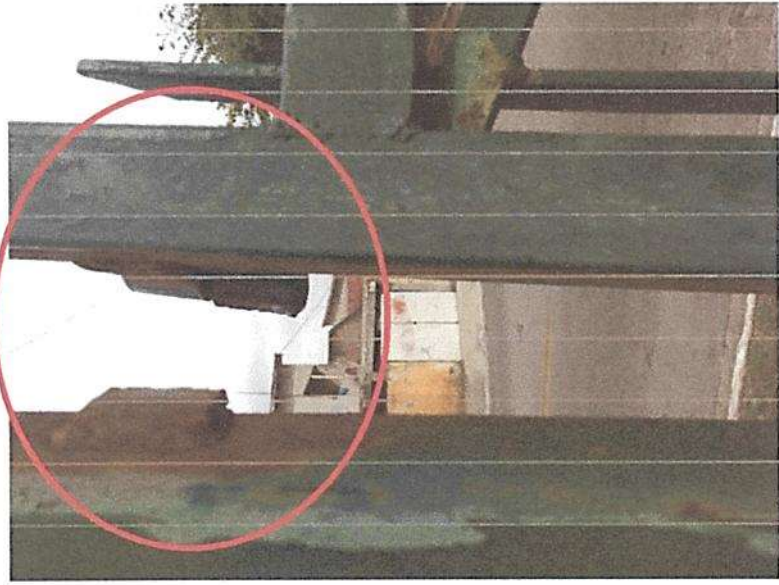

Depois



JL Construções

JOSÉ LOPES DE SOUSA - ME
 Rua Francisco Antônio Rodrigues, n.º 145 - Vila Nova Guarani
 CEP: 12209-810 - São José dos Campos - SP
 TEL: (12) 8806-5763

Imposto sobre Serviços de qualquer natureza

NOTA FISCAL DE SERVIÇOS

Série A

0104

I. MUN. 141.067
 CNPJ 05.963.581/0001-80

Em 29 / 09 / 2018

Nome: Associação Esportiva Rugby Clube

Endereço: Rua Vatter Hellu, 57 - R. União

Cidade: São José dos Campos Estado: SP

CNPJ/CPF: 04.195.218/0001-00 Inscr. Est.: ISENTO

Natureza da Operação: **Prestação de Serviços**

1ª via (Cliente) - 2ª Via (Contr.) - 3ª Via (fixa)

Quant.	Unid.	Discriminação dos Serviços	Pr. Unit.	Total R\$
04		Painturas de campo para jogos de Rugby	250,00	1.000,00

Não tem valor como recibo

Valor dos Serviços R\$ 1 000,00

Valor desta Nota R\$ 1 000,00

N. F. ALVES & S. M. F. ALVES LTDA - ME - RUA SERAFIM DIAS MACHADO, 91 - V. MARIA - S. J. C. - SP - CGC 01.741.078/0001-20 - I.E. 645.254.345.115ME - I.M. 103.391/3
 03 T.L.S. - 50X3 de 0001 a 0150 - A.M. 3436 - 07/2010

Recebi(emos) de **JOSÉ LOPES DE SOUSA - ME;**
 os serviços constantes da Nota Fiscal de Serviços - Série "A"

Em _____ / _____ / 20_____

0104

RELATÓRIO DE DESPESAS



Documento: Nota Fiscal 0104

Data: 29/09/2018

Local: São José dos Campos

Modalidade: Rugby

Razão Social: José Lopes de Sousa - Me

Valor: R\$1.000,00

Justificativa: Pintura de Campo para Jogo de Rugby do mês de Setembro.



PREFEITURA MUNICIPAL DE SAO JOSE DOS CAMPOS
SECRETARIA DA FAZENDA
NOTA FISCAL ELETRÔNICA DE SERVIÇO - NFS-e

Número da
NFS-e
105

Data e Hora da Emissão	03/09/2018 11:39:41	Competência	3/9/2018	Código de Verificação	994238197
Número do RPS		No. da NFS-e substituída		Local da Prestação	SAO JOSE DOS CAMPOS - SP

Dados do Prestador de Serviços

Razão Social/Nome	SCHERER & MATSUO SERVICOS MEDICOS LTDA				
Nome Fantasia					
CNPJ/CPF	24.561.780/0001-07	Inscrição Municipal	330548	Município	SAO JOSE DOS CAMPOS - SP
Endereço e Cep	RUA CORONEL JOSÉ DOMINGUES DE VASCONCELOS ,403 - VILA ADYANA CEP: 12243-840				
Complemento:		Telefone:	(12)3921-8107	e-mail:	contabilsato@uol.com.br

Dados do Tomador de Serviços

Razão Social/Nome	ASSOCIACAO ESPORTIVA RUGBY CLUBE				
CNPJ/CPF	04.195.216/0001-00	Inscrição Municipal	124484	Município	SAO JOSE DOS CAMPOS - SP
Endereço e CEP	DOUTOR JOÃO BATISTA SOARES DE QUEIROZ JÚNIOR ,2301 - JARDIM DAS INDÚSTRIAS CEP: 12240-000				
Complemento:		Telefone:	(12)3904-1800	e-mail:	secretaria@saojoserugby.com.br

Discriminação dos Serviços

Referente à serviço prestado no dia 03/09/18.

Código do Serviço / Atividade

4.01 / 20401022 - ORTOPEDIA

Detalhamento Específico da Construção Civil

Código da Obra		Código ART	
----------------	--	------------	--

Tributos Federais

PIS	6,50	COFINS	30,00	IR(R\$)	15,00	INSS(R\$)		CSLL(R\$)	10,00
-----	------	--------	-------	---------	-------	-----------	--	-----------	-------

Detalhamento de Valores - Prestador dos Serviços		Outras Retenções		Cálculo do ISSQN devido no Município	
Valor dos Serviços R\$	1.000,00	Natureza Operação	Valor dos Serviços R\$		1.000,00
(-) Desconto Incondicionado		1-Tributação no município	(-) Deduções permitidas em lei		
(-) Desconto Condicionado		Regime especial Tributação	(-) Desconto Incondicionado		
(-) Retenções Federais	61,50	0-Nenhum	Base de Cálculo		1.000,00
Outras Retenções		Opção Simples Nacional	(x) Alíquota %		2,00
(-) ISS Retido	0,00	2 - Não	ISS a reter:		() Sim (X) Não
(=) Valor Líquido R\$	938,50	Incentivador Cultura	(=) Valor do ISS: R\$		20,00
		2-Não			

AVISOS

1- Uma via desta Nota Fiscal será enviada através do e-mail fornecido pelo Tomador dos Serviços.
2- A autenticidade desta Nota Fiscal poderá ser verificada no site, sjc.ginfes.com.br com a utilização do Código de Verificação.
3 - Concorra a prêmios de R\$ 300.000,00 por ano. Cadastre-se no site da Prefeitura, e sempre que contratar um serviço, peça a Nota Fiscal Joseense e informe o seu CPF. Mais informações no site da Prefeitura: www.sjc.sp.gov.br

RELATÓRIO DE DESPESAS



Documento: Nfe 105

Data: 03/09/2018

Local: São José dos Campos

Modalidade: Rugby

Razão Social: Scherer & Matsuo Serviços Médicos Ltda

Valor: R\$1.000,00

Justificativa: Referente ao auxiliar de cirurgia do atleta Benedito Rodrigues Filho portador do RG: 42.312.903-X e do CPF: 441.934.218-80 jogador da categoria Adulto Masculino.

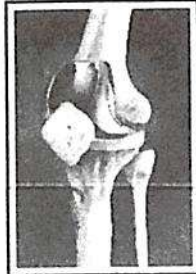

ORTOPEDIA E TRAUMATOLOGIA
Cirurgia do Joelho

Dr Luis Eduardo de Toledo
CRM 94031

RELATÓRIO MÉDICO

O paciente Benedito Rodrigues Filho, 24 anos, foi submetido a Reconstrução do LCA do joelho (E) com enxerto de tendões flexores, devido a ruptura do mesmo.

Cirurgia foi realizada no dia 03/09/2018 no Hospital São José.

CID: S835 + S832.

Atenciosamente

Dr. Luis Eduardo de Toledo
Ortopedia Traumatologia
CRM 94031

03/09/18

Rua Cel. José Domingues de Vasconcelos, 403 - Vila Adyanna - São José dos Campos - SP
Tel.: (12) 3911-4787



São José Rugby

DEPARTAMENTO MÉDICO - SÃO JOSÉ RUGBY CLUBE

Receituário Médico

Benedito Rodrigues Filho, 24 anos, atleta do São José Rugby Clube. Durante uma partida de rugby (São José x Engenharia Mackenzie – 24/02/2018) atleta sofreu entorse no joelho esquerdo (E) quando realizava uma corrida com mudança de direção em velocidade. Foi avaliado pelo médico do clube que solicitou uma Ressonância Nuclear Magnética o qual foi diagnosticado lesão do LCA e lesão do menisco medial. Encaminhado ao especialista de joelho o qual indicou tratamento cirúrgico para resolução das lesões.

Lucas R. Duque
Médico
CRM-SP 167014

28/09/2018

ASSOCIAÇÃO ESPORTIVA RUGBY CLUBE
CNPJ. 04.195.216/0001-00
RUA RICARDO EDWARDS, 95 - VL. INDUSTRIAL, CEP-12.220-290
+55(12) 3966-3385
SÃO JOSÉ DOS CAMPOS-SP
www.saojoserugby.com.br

NOME: BENEDITO RODRIGUES FILHO
SOLICITANTE: Dr(a): LUCAS RODRIGUES DUQUE
Prontuário: 552706

Data: 08/03/2018
Atend: 013 - 0063383

RESSONÂNCIA MAGNÉTICA DO JOELHO ESQUERDO

TÉCNICA:

Exame realizado com seqüências multiplanares: T1, T2, DP e supressão de gordura.

ANÁLISE:

Alteração do sinal no corpo e corno posterior do menisco medial na sua periferia, com extensão ambas as superfícies articulares, compatível com ruptura longitudinal extensa.

Alteração degenerativa intrassubstancial no corno posterior do menisco medial.

Corno anterior do menisco medial com morfologia e sinal normal.

Menisco lateral com contornos regulares, sem alteração significativa do seu sinal.

Irregularidade alteração difusa de sinal do ligamento cruzado anterior, compatível com ruptura.

Sinais de translação anterior da tíbia.

Ligamento cruzado posterior íntegro.

Ligamentos colateral lateral, trato ílio-tibial, tendão do bíceps femoral e colateral medial com forma, orientação e intensidade sinal habituais.

Discreta tendinopatia quadricipital.

Discreta tendinopatia patelar na sua inserção no pólo inferior da patela.

Cartilagem patelar com espessura normal e sinal levemente heterogêneo, sem edema no osso subcortical.

Derrame articular.

Ausência de anormalidades acometendo a musculatura do joelho.

Pequena quantidade de líquido na bursa do gastrocnêmio semimembranoso.

Edema ósseo no platô tibial medial e lateral posteriormente.

No edema ósseo no côndilo femoral medial, próximo à região intercondiliana.

Restante das estruturas ósseas com intensidade sinal normal.

Infiltração edematosa do tecido subcutâneo na face anterior do joelho.

SÃO JOSÉ DOS CAMPOS • Central de Atendimento: (12) 3797-5411

Ressonância Magnética • Tomografia Multislice 128 canais
(exames do coração) • Mamotomia • Mamografia Digital
Ultrassonografia 3D • Doppler Colorido
Medicina Fetal • Densitometria Óssea • Radiologia Digital
Rua Paraibuna, 811 - Jardim São Dimas - CEP 12245-020

Ressonância Magnética 3.0T (exames do coração)
Mamografia Digital • Ultrassonografia 3D
Doppler Colorido • Medicina Fetal • Densitometria Óssea
Radiologia Digital • Exames Laboratoriais
Andrômeda, 227 - Lj. 140 - Jardim Satélite - CEP 12230-000

PET/CT - MEDICINA NUCLEAR
Av. Nove de Julho, 305
Vila Adyanna - CEP 12243-001

JACAREÍ
Tel.: (12) 3797-5411
Ressonância Magnética
Ultrassonografia 3D
Doppler Colorido
Av. Major Acácio Ferreira, 500
CEP 12327-070

NOME: BENEDITO RODRIGUES FILHO
SOLICITANTE: Dr(a).: LUCAS RODRIGUES DUQUE
Prontuário: 552706

Data: 08/03/2018
Atend: 013 - 0063383

IMPRESSÃO DIAGNÓSTICA:

Alteração do sinal no corpo e corno posterior do menisco medial na sua periferia, com extensão ambas as superfícies articulares, compatível com ruptura longitudinal extensa.

Alteração degenerativa intrassubstancial no corno posterior do menisco medial.

Ruptura do ligamento cruzado anterior.

Tendinopatia quadricipital.

Discreta tendinopatia patelar na sua inserção no pólo inferior da patela.

Condropatia patelar, sem edema no osso subcortical.

Derrame articular.

Pequena quantidade de líquido na bursa do gastrocnêmio e semimembranoso.

Edema ósseo no platô tibial medial e lateral posteriormente.

Edema ósseo no côndilo femoral medial, próximo à região intercondiliana.

Infiltração edematosa do tecido subcutâneo na face anterior do joelho.

Helcyneire Utrini

DRA. HELCYNEIRE CASTRO UTRINI CRM: 123333

SÃO JOSÉ DOS CAMPOS • Central de Atendimento: (12) 3797-5411

Ressonância Magnética • Tomografia Multislice 128 canais (exames do coração) • Mamotomia • Mamografia Digital
Ultrassonografia 3D • Doppler Colorido
Medicina Fetal • Densitometria Óssea • Radiologia Digital
Rua Paraibuna, 811 - Jardim São Dimas - CEP 12245-020

Ressonância Magnética 3.0T (exames do coração)
Mamografia Digital • Ultrassonografia 3D
Doppler Colorido • Medicina Fetal • Densitometria Óssea
Radiologia Digital • Exames Laboratoriais
Andrômeda, 227 - Lj. 140 - Jardim Satélite - CEP 12230-000

PET/CT - MEDICINA NUCLEAR
Av. Nove de Julho, 305
Vila Adyanna - CEP 12243-001

JACAREÍ
Tel.: (12) 3797-5411
Ressonância Magnética
Ultrassonografia 3D
Doppler Colorido
Av. Major Acácio Ferreira, 500
CEP 12327-070



Nome: Benedito Rodrigues Filho

LAUDO ECG

Ritmo Sinusal
FC: 67 bpm
SâQRS: Normal

Conclusão: ECG normal

[Signature]
Dr. César Augusto Medeiros
Cardiologia
CRM 87.542

São José dos Campos, 14 / 08 / 2018

PRONVAL - SERVIÇOS DE MEDICINA LTDA - EPP

Pça. Dr. Maurício Cury, 80 - São José dos Campos - SP

Tel.: 3878-0555 - e-mail: pronvalsjc@gmail.com

Site: www.pronval.com.br



Paciente...: BENEDITO RODRIGUES FILHO

Protocolo...: 1830-171744

Solicitante:

Convênio...: SUS

Data.....: 13/08/2018 21:00:42

Idade.....: 24-A- M

Pag.: 01/02

Matricula...:

L. Entrega.: CAMPO DOS ALEMÃES - UPA

mmp - HEMOGRAMA COMPLETO

(Sangue) - Método: Automação / Hematoscopia

ERITROGRAMA	Resultado	Valor de Referência
Globulos Vermelhos...:	5,43 milhoes/mm3	4,00 - 6,00 milhoes/mm3
Hemoglobina.....:	16,2 g %	12,0 - 17,0 g %
Hematócrito.....:	47,3 %	38,0 - 50,0 %
VCM.....:	87,1 u3	80,0 - 100,0 u3
HCM.....:	29,8 pg	26,0 - 33,0 pg
CHCM.....:	34,2 %	31,5 - 36,0 %
RDW.....:	13,1 %	10,0 - 15,0 %

HEMACIAS NORMOCITICAS E NORMOCROMICAS

LEUCOGRAMA	Resultado	Valor de Referência
Leucócitos.....:	9.960 /mm3	3.500 a 11.000 /mm3
Mielócitos.....:	0,0 % - 0 /mm3	0,0 a 0,0 %
Metamielócitos.....:	0,0 % - 0 /mm3	0,0 a 0,0 %
Bastonetes.....:	0,0 % - 0 /mm3	0,0 a 4,0 %
Segmentados.....:	48,8 % - 4.860 /mm3	50,0 a 70,0 %
Neutrófilos.....:	48,8 % - 4.860 /mm3	50,0 a 74,0 %
Eosinófilos.....:	1,4 % - 139 /mm3	0,5 a 6,0 %
Basófilos.....:	0,3 % - 30 /mm3	0,0 a 1,5 %
Linfócitos Típicos..:	43,3 % - 4.313 /mm3	22,0 a 43,0 %
Linfócitos Atípicos:	0,0 % - 0 /mm3	0,0 a 1,5 %
Linfócitos.....:	43,3 % - 4.313 /mm3	22,0 a 44,5 %
Monócitos.....:	6,2 % - 618 /mm3	2,0 a 11,0 %

NEUTROFILOS INTEGROS

PLAQUETAS	Resultado	Valor de Referência
Plaquetas.....:	271.000 /mm3	130.000 a 400.000 /mm3

Material enviado ao laboratorio

Inspeccionado em 13/08/2018 21:25:27

Exame(s) liberado(s) tecnicamente por Maristela Moreira Pereira

marco - GLICOSE.....: 95,7 mg/dl

(SORO)

Metodo: Enzimatico

Referencia: De 70 a 99 mg/dl

Intolerancia a glicose: 100 a 125 mg/dl

Diabeticos: Acima de 126 mg/dl a ser confirmado pela realização de uma nova glicemia em outro dia.

Material enviado ao laboratorio

Inspeccionado em 13/08/2018 21:47:39

Exame(s) assinado(s) eletronicamente por Dr. Marco Aurelio Mendonça Novaes - CREM: 4046



PREFEITURA MUNICIPAL DE SÃO JOSÉ DOS CAMPOS - S.M.S.
Laboratório Central / Hospital de Clínicas Sul
Praça Natal, 55 - Parque Industrial - S.J.Campos-SP - Telefone: (12) 3932-1313 3932-1331

Paciente...: **BENEDITO RODRIGUES FILHO**

Protocolo...: **1830-171744**

Solicitante:

Convênio...: **SUS**

Data.....: **13/08/2018 21:00:42**

Idade.....: **24-A- M**

Pag.: **02/02**

Matricula...:

L. Entrega.: **CAMPO DOS ALEMÃES - UPA**

marco - **UREIA**.....: **39,9 mg/dl**
(SORO) Metodo: Cinetico Referencia: 10,0 a 50,0 mg/dl

Material enviado ao laboratorio

Inspecionado em 13/08/2018 21:47:39

Exame(s) assinado(s) eletronicamente por Dr. Marco Aurelio Mendonça Novaes - CRBM: 4046

marco - **CREATININA**.....: **1,28 mg/dl**
(SORO) Metodo: Cinetico Referencia:
Homem: 0,70 a 1,30 mg/dl
Mulher: 0,60 a 1,10 mg/dl

Material enviado ao laboratorio

Inspecionado em 13/08/2018 21:47:39

Exame(s) assinado(s) eletronicamente por Dr. Marco Aurelio Mendonça Novaes - CRBM: 4046

marco - **SODIO**.....: **140,0 mEq/l**
(SORO) Metodo: Eletrodo Seletivo Referencia: 134,0 a 149,0 mEq/l

Material enviado ao laboratorio

Inspecionado em 13/08/2018 21:47:39

Exame(s) assinado(s) eletronicamente por Dr. Marco Aurelio Mendonça Novaes - CRBM: 4046

marco - **POTASSIO**.....: **4,4 mmol/l**
(SORO) Metodo: Eletrodo Seletivo Referencia: 3,5 a 5,1 mmol/l

Material enviado ao laboratorio

Inspecionado em 13/08/2018 21:47:39

Exame(s) assinado(s) eletronicamente por Dr. Marco Aurelio Mendonça Novaes - CRBM: 4046

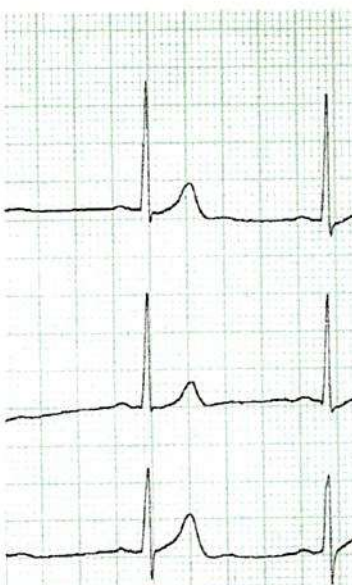

Nome-Pac: *14/08/2018*

ARRITMIA SINUSAL
NO MAIS, ECG NORMAL

No-Pac: *Benedicto Rodrigues*

Nasc.: *Filho* FC 62/min

Idade: *24 anos*

Sexo: *M* Intervalos:

Altura: cm RR 965 ms

Peso: kg P 98 ms

PA: mmHg PR 142 ms

Med: QRS 82 ms

QT 356 ms

OTC 363 ms

Eixos:

P 62 °

QRS 77 °

T 28 °

5.70 LAUDO NAO CONFIRMADO

P (II) 0.09 mV

S (V1) -0.77 mV

R (V5) 1.43 mV

1 C 2.05

AT-1 C 2.05

AT-1 C 2.05

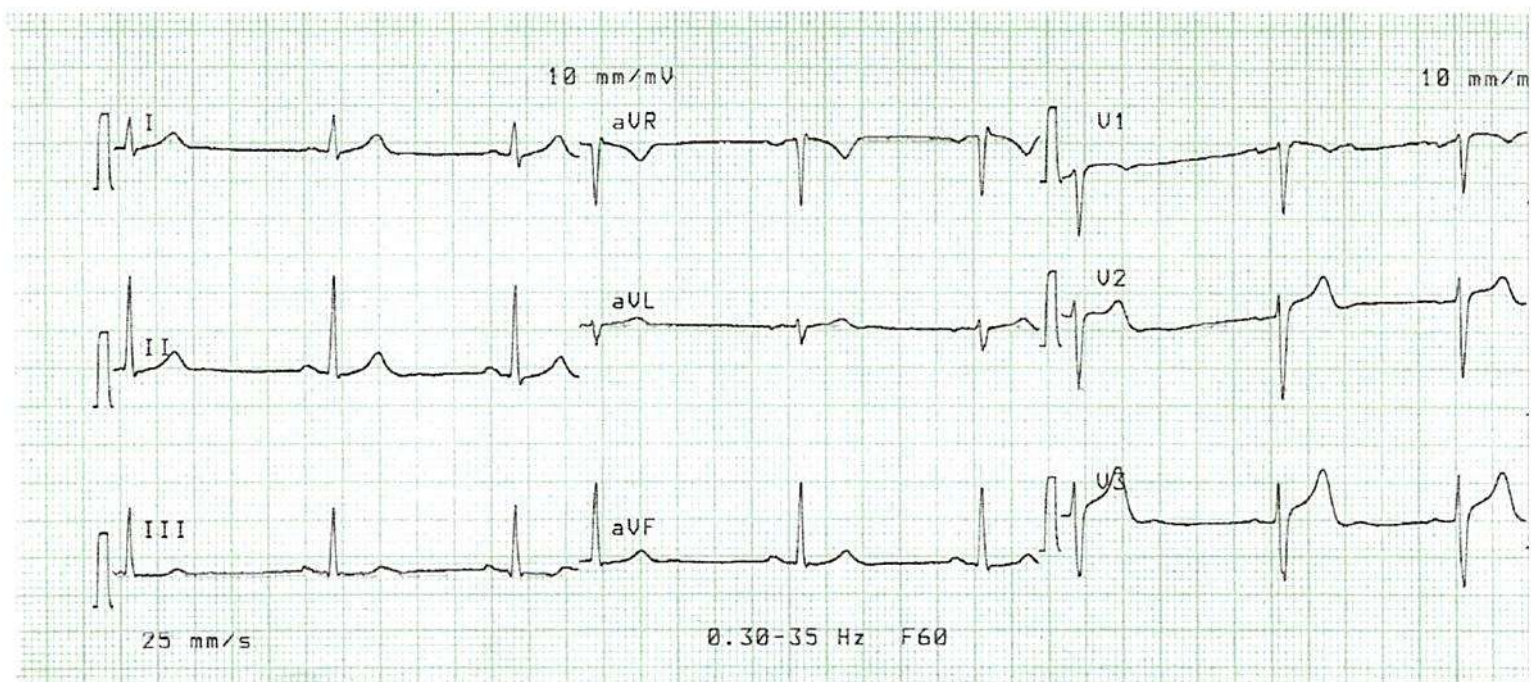



PREFEITURA MUNICIPAL DE SAO JOSE DOS CAMPOS
SECRETARIA DA FAZENDA
NOTA FISCAL ELETRÔNICA DE SERVIÇO - NFS-e

Número da
NFS-e
1352

Data e Hora da Emissão	03/09/2018 12:55:08	Competência	3/9/2018	Código de Verificação	346164472
Número do RPS		No. da NFS-e substituída		Local da Prestação	SAO JOSE DOS CAMPOS - SP

Dados do Prestador de Serviços

Razão Social/Nome	SAUDE OSSEA LTDA				
Nome Fantasia	SAUDE OSSEA				
CNPJ/CPF	06.328.464/0001-08	Inscrição Municipal	305906	Município	SAO JOSE DOS CAMPOS - SP
Endereço e Cep	RUA CORONEL JOSÉ DOMINGUES DE VASCONCELOS ,403 - VILA ADYANA CEP: 12243-840				
Complemento:		Telefone:	(12)3917-4625	e-mail:	thelmazuckert@bol.com.br

Dados do Tomador de Serviços

Razão Social/Nome	Associação Esportiva Rugby Clube				
CNPJ/CPF	04.195.216/0001-00	Inscrição Municipal		Município	SAO JOSE DOS CAMPOS - SP
Endereço e CEP	R. Valter Dellsu ,57 - Campo dos Alemães CEP: 12239-280				
Complemento:		Telefone:	(12)3904-1800	e-mail:	processos@satelitecontabil.com.br

Discriminação dos Serviços

Atendimento médico e cirurgia do paciente Benedito Rodrigues Filho
Valor aproximado dos impostos 13,33%: R\$ 266,66.

Código do Serviço / Atividade

4.01 / 20401017 - ATIVIDADES MEDICA AMBULATORIAL COM RECURSOS PARA REALIZAÇÃO DE PROCEDIMENTOS CIRURGICOS

Detalhamento Específico da Construção Civil

Código da Obra		Código ART	
----------------	--	------------	--

Tributos Federais

PIS		COFINS		IR(R\$)		INSS(R\$)		CSLL(R\$)	
-----	--	--------	--	---------	--	-----------	--	-----------	--

Detalhamento de Valores - Prestador dos Serviços		Outras Retenções		Cálculo do ISSQN devido no Município	
Valor dos Serviços R\$	2.000,00	Natureza Operação		Valor dos Serviços R\$	2.000,00
(-) Desconto Incondicionado		1-Tributação no município		(-) Deduções permitidas em lei	
(-) Desconto Condicionado		Regime especial Tributação		(-) Desconto Incondicionado	
(-) Retenções Federais	0,00	0-Nenhum		Base de Cálculo	2.000,00
Outras Retenções		Opção Simples Nacional		(x) Alíquota %	2,00
(-) ISS Retido	0,00	2 - Não		ISS a reter:	() Sim (X) Não
(=) Valor Líquido R\$	2.000,00	Incentivador Cultura		(=) Valor do ISS: R\$	40,00
		2-Não			

Avisos
1- Uma via desta Nota Fiscal será enviada através do e-mail fornecido pelo Tomador dos Serviços.
2- A autenticidade desta Nota Fiscal poderá ser verificada no site, sjc.ginfes.com.br com a utilização do Código de Verificação.
3 - Concorra a prêmios de R\$ 300.000,00 por ano. Cadastre-se no site da Prefeitura, e sempre que contratar um serviço, peça a Nota Fiscal Joseense e informe o seu CPF. Mais informações no site da Prefeitura: www.sjc.sp.gov.br

RELATÓRIO DE DESPESAS



Documento: Nfe 1352

Data: 03/09/2018

Local: São José dos Campos

Modalidade: Rugby

Razão Social: Saude Ossea Ltda

Valor: R\$2.000,00

Justificativa: Referente ao cirurgião que fez a cirurgia do atleta Benedito Rodrigues Filho portador do RG: 42.312.903-X e do CPF: 441.934.218-80 jogador da categoria Adulto Masculino.



PREFEITURA MUNICIPAL DE SAO JOSE DOS CAMPOS
SECRETARIA DA FAZENDA
NOTA FISCAL ELETRÔNICA DE SERVIÇO - NFS-e

Número da
NFS-e
2101

Data e Hora da Emissão	04/09/2018 13:24:51	Competência	4/9/2018	Código de Verificação	805845678
Número do RPS		No. da NFS-e substituída		Local da Prestação	SAO JOSE DOS CAMPOS - SP

Dados do Prestador de Serviços

Razão Social/Nome	LRRW SERVICOS MEDICOS LTDA.				
Nome Fantasia					
CNPJ/CPF	10.525.644/0001-57	Inscrição Municipal	170240	Município	SAO JOSE DOS CAMPOS - SP
Endereço e Cep	ALAMEDA JOSÉ ALVES DE SIQUEIRA FILHO ,139 - VILA BETÂNIA CEP: 12245-492				
Complemento:		Telefone:	(12)3204-8433	e-mail:	Irrwanestesia@gmail.com

Dados do Tomador de Serviços

Razão Social/Nome	ASSOCIACAO ESPORTIVA RUGBY CLUBE				
CNPJ/CPF	04.195.216/0001-00	Inscrição Municipal	124484	Município	SAO JOSE DOS CAMPOS - SP
Endereço e CEP	RUA VALTER DELLU ,57 - CAMPO DOS ALEMÃES CEP: 12239-280				
Complemento:		Telefone:	(12)3904-1800	e-mail:	processos@satelitecontabil.com.br

Discriminação dos Serviços

SERVIÇOS MÉDICOS PRESTADOS - ANESTESIA

BENEDITO RODRIGUES FILHO CPF 441.934.218-80
CIRURGIA REALIZADA EM 03/09/2018 NO HOSPITAL SÃO JOSÉ

POR FORÇA DE LEI FEDERAL Nº 12.741 DE 08/12/2012, INFORMAMOS QUE O VALOR APROXIMADO DOS TRIBUTOS NESTA NF É DE R\$ 36,50

Código do Serviço / Atividade

4.01 / 20401024 - SERVICOS MEDICOS

Detalhamento Específico da Construção Civil

Código da Obra		Código ART	
----------------	--	------------	--

Tributos Federais

PIS		COFINS		IR(R\$)		INSS(R\$)		CSLL(R\$)	
-----	--	--------	--	---------	--	-----------	--	-----------	--

Detalhamento de Valores - Prestador dos Serviços		Outras Retenções		Cálculo do ISSQN devido no Município	
Valor dos Serviços R\$	1.000,00	Natureza Operação	Valor dos Serviços R\$	1.000,00	
(-) Desconto Incondicionado		1-Tributação no município	(-) Deduções permitidas em lei		
(-) Desconto Condicionado		Regime especial Tributação	(-) Desconto Incondicionado		
(-) Retenções Federais	0,00	3-Sociedade de Profissionais			
Outras Retenções		Opção Simples Nacional			
(-) ISS Retido	0,00	2 - Não	ISS a reter:		() Sim (X) Não
(=) Valor Líquido R\$	1.000,00	Incentivador Cultura			
		2-Não			

Avisos

1- Uma via desta Nota Fiscal será enviada através do e-mail fornecido pelo Tomador dos Serviços.
2- A autenticidade desta Nota Fiscal poderá ser verificada no site, sjc.ginfins.com.br com a utilização do Código de Verificação.
3 - Concorra a prêmios de R\$ 300.000,00 por ano. Cadastre-se no site da Prefeitura, e sempre que contratar um serviço, peça a Nota Fiscal Joseense e informe o seu CPF. Mais informações no site da Prefeitura: www.sjc.sp.gov.br

RELATÓRIO DE DESPESAS



Documento: Nfe 2101

Data: 04/09/2018

Local: São José dos Campos

Modalidade: Rugby

Razão Social: Lrrw Serviços Médicos Ltda

Valor: R\$1.000,00

Justificativa: Referente a anestesia utilizada na cirurgia do atleta Benedito Rodrigues Filho portador do RG: 42.312.903-X e do CPF: 441.934.218-80 jogador da categoria Adulto Masculino.

Recebemos de T1 COMERCIO, EXP E IMP DE PRODUTOS MED HOSP LTDA os produtos e/ou serviços constantes da NFe indicada ao lado.

NF-e
Nº 000.018.292
Série 001

DATA DO RECEBIMENTO IDENTIFICAÇÃO E ASSINATURA DO RECEBEDOR

T1 COMERCIO, EXP E IMP DE PRODUTOS MED HOSP LTDA



AV. CASSIANO RICARDO, 601, SALA 141 /
143 / 144 / 145 - PQ RES AQUARIUS - SAO
JOSE DOS CAMPOS - SP - CEP: 12246-870
Fone: (12)3941-6214

DANFE
Documento Auxiliar da
Nota Fiscal Eletrônica

0 - ENTRADA 1
1 - SAÍDA

Nº 000.018.292
SÉRIE 001
FOLHA 1/2



CHAVE DE ACESSO

3518 0911 2578 7700 0189 5500 1000 0182 9210 0018 2928

Consulta de autenticidade no portal nacional da NF-e
www.nfe.fazenda.gov.br/portal ou no site da Sefaz autorizadora

NATUREZA DA OPERAÇÃO
VENDA DE MERCADORIA ADQ. OU REC. DE TERCEIROS

PROTOCOLO DE AUTORIZAÇÃO DE USO

135180608248172 06/09/2018 09:20:58

INSCRIÇÃO ESTADUAL
645569754111

INSCRIÇÃO ESTADUAL DO SUBSTITUTO TRIBUTÁRIO

CNPJ

11.257.877/0001-89

DESTINATÁRIO / REMETENTE

NOME / RAZÃO SOCIAL

ASSOCIACAO ESPORTIVA RUGBY CLUBE

CNPJ / CPF

04.195.216/0001-00

DATA DA EMISSÃO

06/09/2018

ENDEREÇO

R VALTER DELLU, 057 ESPACO ANGE GUIMERA

BAIRRO / DISTRITO

CAMPO DOS ALEMAES

CEP

12239-280

DATA DA SAÍDA

MUNICÍPIO

SAO JOSE DOS CAMPOS

UF

SP

TELEFONE / FAX

(12)3904-1800

INSCRIÇÃO ESTADUAL

HORA DA SAÍDA

FATURA

Número : 18292
Valor Original : R\$ 2.296,00
Valor Desconto : R\$ 0,00
Valor Líquido : R\$ 2.296,00

DADOS DA FATURA

DUPLICATAS

Número : 001
Vencimento : 06/09/2018
Valor : R\$ 2.296,00

CÁLCULO DO IMPOSTO

BASE DE CÁLCULO DO ICMS	510,00	VALOR DO ICMS	91,80	BASE DE CÁLCULO DO ICMS SUBSTITUIÇÃO	0,00	VALOR DO ICMS SUBSTITUIÇÃO	0,00	VALOR TOTAL DOS PRODUTOS	2.296,00
VALOR DO FRETE	0,00	VALOR DO SEGURO	0,00	DESCONTO	0,00	OUTRAS DESPESAS ACESSÓRIAS	0,00	VALOR DO IPI	0,00
								VALOR TOTAL DA NOTA	2.296,00

TRANSPORTADOR / VOLUMES TRANSPORTADOS

NOME / RAZÃO SOCIAL		FRETE POR CONTA	CÓDIGO ANTT	PLACA DO VEÍCULO	UF	CNPJ / CPF
		0 - REMETENTE				
ENDEREÇO		MUNICÍPIO		UF	INSCRIÇÃO ESTADUAL	
QUANTIDADE	ESPÉCIE	MARCA	NUMERAÇÃO	PESO BRUTO	PESO LÍQUIDO	

DADOS DOS PRODUTOS / SERVIÇOS

CÓDIGO PRODUTO	DESCRIÇÃO DO PRODUTO / SERVIÇO	NCM/SH	CST	CFOP	UNID.	QTDE.	VALOR UNITÁRIO	VALOR DESCONTO	VALOR LÍQUIDO	BASE DE CÁLC. ICMS	VALOR ICMS	VALOR IPI	ALÍQUOTA %	
													ICMS	IPI
40012300101	FIO DE KIRSCHNER 1.0X300 MM Valor aproximado dos tributos R\$16,65 Fonte:IBPT/ Lote do Fornecedor: 07956/17, Reg. ANVISA: 10223680050,	90211020	040	5102	UN	1,00	75,00	0,00	75,00	0,00	0,00	0,00	0,00	0,00
891650000	CANULA DE MICRODEBRIDACAO RAZEK AMC 2,4/4,5L Valor aproximado dos tributos R\$72,74 Fonte:IBPT/ Lote do Fornecedor: 022854, Validade do Lote: 06/06/2020, Reg. ANVISA: 80356130052,	90183929	040	5102	UN	1,00	449,00	0,00	449,00	0,00	0,00	0,00	0,00	0,00
351030	PARAFUSO DE INTERFERENCIA ESTERIL 10X30 Valor aproximado dos tributos R\$85,25 Fonte:IBPT/ Lote do Fornecedor: 0160/18, Validade do Lote: 05/02/2023, Reg. ANVISA: 80057410034,	90211020	040	5102	UN	1,00	384,00	0,00	384,00	0,00	0,00	0,00	0,00	0,00
5.06.24/40	FIO GUIA LISO C/ 4F RED 2,4 X 400 MM Valor aproximado dos tributos R\$15,75 Fonte:IBPT/ Lote do Fornecedor: OP:00043313, Validade do Lote: 31/12/2099, Reg. ANVISA: 80195660008,	90189099	000	5102	UN	1,00	85,00	0,00	85,00	85,00	15,30	0,00	18,00	0,00

CÁLCULO DO ISSQN

INSCRIÇÃO MUNICIPAL 304192	VALOR TOTAL DOS SERVIÇOS 0	BASE DE CÁLCULO DO ISSQN 0	VALOR TOTAL DO ISSQN 0
-------------------------------	-------------------------------	-------------------------------	---------------------------

DADOS ADICIONAIS

INFORMAÇÕES COMPLEMENTARES
HOSPITAL: ASSOCIACAO ESPORTIVA RUGBY CLUBE, DATA DA CIRURGIA: 03/09/2018, MEDICO: LUIS EDUARDO DE TOLEDO, PACIENTE: BENEDITO RODRIGUES FILHO, CONVENIO: PARTICULAR, ISENTO DE ICMS CONF CONV 01/99 PRORROGADO CONF. CONV 163/13 ATE 30/04/2016., ALIQ. DO PIS/COFINS REDUZIDA A ZERO CONF IE 1 N 12.058/2009., ISENTO DE ICMS CONF CONV 126/2010, ALIQUOTA ZERO PIS/COFINS, CONFORME DECRETO N 6426/2008 Total aproximado dos tributos federais, estaduais e municipais R\$500,97 Fonte:IBPT, conf. Lei 12.741/2012.

RESERVADO AO FISCO

**T1 COMERCIO, EXP E IMP DE
PRODUTOS MED HOSP LTDA**



AV. CASSIANO RICARDO, 601, SALA 141 /
143 / 144 / 145 - PQ RES AQUARIUS - SAO
JOSE DOS CAMPOS - SP - CEP: 12246-870
Fone: (12)3941-6214

DANFE
Documento Auxiliar da
Nota Fiscal Eletrônica

0 - ENTRADA
1 - SAÍDA

1

Nº 000.018.292
SÉRIE 001
FOLHA 2/2



CHAVE DE ACESSO

3518 0911 2578 7700 0189 5500 1000 0182 9210 0018 2928

Consulta de autenticidade no portal nacional da NF-e
www.nfe.fazenda.gov.br/portal ou no site da Sefaz autorizadora

NATUREZA DA OPERAÇÃO
VENDA DE MERCADORIA ADQ. OU REC. DE TERCEIROS

PROTOCOLO DE AUTORIZAÇÃO DE USO

135180608248172 06/09/2018 09:20:58

INSCRIÇÃO ESTADUAL
645569754111

INSCRIÇÃO ESTADUAL DO SUBSTITUTO TRIBUTÁRIO

CNPJ

11.257.877/0001-89

DADOS DOS PRODUTOS / SERVIÇOS

CÓDIGO PRODUTO	DESCRIÇÃO DO PRODUTO / SERVIÇO	NCM/SH	CST	CFOP	UNID.	QTDE.	VALOR UNITÁRIO	VALOR DESCONTO	VALOR LÍQUIDO	BASE DE CÁLC ICMS	VALOR ICMS	VALOR IPI	ALÍQUOTA %	
													ICMS	IPI
740030000	EQUIPO DE IRRIGACAO RAZEK (BOMBA) Valor aproximado dos tributos R\$64,80 Fonte:IBPT/ Lote do Fornecedor: 000488, Validade do Lote: 10/05/2020, Reg. ANVISA: 80356130016.	90183929	040	5102	UN	1,00	400,00	0,00	400,00	0,00	0,00	0,00	0,00	0,00
CAPST 90200	CANETA ABLACAO RF STRIPED Valor aproximado dos tributos R\$139,66 Fonte:IBPT/ Lote do Fornecedor: 0105/0718, Validade do Lote: 23/07/2021, Reg. ANVISA: 80743230025.	90189029	000	5102	UN	1,00	425,00	0,00	425,00	425,00	76,50	0,00	18,00	0,00
102.70010	PLACA ENDOBOTTON COM FIO 25MM TITANIO Valor aproximado dos tributos R\$106,12 Fonte:IBPT/ Lote do Fornecedor: A99907-0, Validade do Lote: 11/06/2023, Reg. ANVISA: 10208610040.	90211020	540	5102	UN	1,00	478,00	0,00	478,00	0,00	0,00	0,00	0,00	0,00

CÁLCULO DO ISSQN

INSCRIÇÃO MUNICIPAL 304192	VALOR TOTAL DOS SERVIÇOS 0	BASE DE CÁLCULO DO ISSQN 0	VALOR TOTAL DO ISSQN 0
-------------------------------	-------------------------------	-------------------------------	---------------------------

DADOS ADICIONAIS

INFORMAÇÕES COMPLEMENTARES
HOSPITAL: ASSOCIACAO ESPORTIVA RUGBY CLUBE, DATA DA CIRURGIA: 03/09/2018, MEDICO: LUIS EDUARDO DE
TOLEDO, PACIENTE: BENEDITO RODRIGUES FILHO, CONVENIO: PARTICULAR, ISENTO DE ICMS CONF CONV 01/99
PRORROGADO CONF. CONV 163/13 ATE 30/04/2016., ALIQ. DO PIS/COFINS REDUZIDA A ZERO CONF LEI N 12.058/2009.,
ISENTO DE ICMS CONF CONV 126/2010, ALIQUOTA ZERO PIS/COFINS, CONFORME DECRETO N 6426/2008 Total aproximado
dos tributos federais, estaduais e municipais R\$500,97 Fonte:IBPT, conf. Lei 12.741/2012.

RESERVADO AO FISCO

RELATÓRIO DE DESPESAS



Documento: Nfe 000.018.292

Data: 06/09/2018

Local: São José dos Campos

Modalidade: Rugby

Razão Social: T1 Comercio, Exp e Imp de Produtos Med Hosp Ltda

Valor: R\$2.296,00

Justificativa: Referente aos materiais utilizada na cirurgia do atleta Benedito Rodrigues Filho portador do RG: 42.312.903-X e do CPF: 441.934.218-80 jogador da categoria Adulto Masculino.



PREFEITURA MUNICIPAL DE SAO JOSE DOS CAMPOS
SECRETARIA DA FAZENDA
NOTA FISCAL ELETRÔNICA DE SERVIÇO - NFS-e

Número da
NFS-e
14573

Data e Hora da Emissão	06/09/2018 14:43:40	Competência	6/9/2018	Código de Verificação	286672508
Número do RPS		No. da NFS-e substituída		Local da Prestação	SAO JOSE DOS CAMPOS - SP

Dados do Prestador de Serviços

	Razão Social/Nome	CLINICA SAO JOSE LTDA				
	Nome Fantasia					
	CNPJ/CPF	60.190.550/0001-42	Inscrição Municipal	1058	Município	SAO JOSE DOS CAMPOS - SP
	Endereço e Cep	AVENIDA HEITOR VILLA LOBOS ,2071 - JARDIM SÃO DIMAS CEP: 12245-280				
	Complemento:		Telefone:	(12)3924-2000	e-mail:	jaine@gruposaosjose.saude.com.br

Dados do Tomador de Serviços

Razão Social/Nome	ASSOCIACAO ESPORTIVA RUGBY CLUBE				
CNPJ/CPF	04.195.216/0001-00	Inscrição Municipal	124484	Município	SAO JOSE DOS CAMPOS - SP
Endereço e CEP	DOUTOR JOÃO BATISTA SOARES DE QUEIROZ JÚNIOR ,2301 - JARDIM DAS INDÚSTRIAS CEP: 12240-000				
Complemento:		Telefone:		e-mail:	secretaria@saojoserugby.com.br

Discriminação dos Serviços

SERVIÇOS MÉDICOS E HOSPITALARES PRESTADOS

Paciente: Benedito Rodrigues Filho CPF: 441.934.218-80

Valor Aproximado dos Tributos - Lei 12.741/12 R\$ 172,89

Código do Serviço / Atividade

4.03 / 20403035 - ATIVIDADES DE ATENDIMENTO HOSPITALAR EXCETO PRONTO SOCORRO E UNIDADES PARA ATENDIMENTO A URGÊNCIAS

Detalhamento Especifico da Construção Civil

Código da Obra		Código ART	
----------------	--	------------	--

Tributos Federais

	PIS	COFINS	IR(R\$)	INSS(R\$)	CSLL(R\$)
Detalhamento de Valores - Prestador dos Serviços		Outras Retenções		Cálculo do ISSQN devido no Município	
Valor dos Serviços R\$		3.060,00	Natureza Operação	Valor dos Serviços R\$	3.060,00
(-) Desconto Incondicionado			1-Tributação no município	(-) Deduções permitidas em lei	
(-) Desconto Condicionado			Regime especial Tributação	(-) Desconto Incondicionado	
(-) Retenções Federais		0,00	0-Nenhum	Base de Cálculo	3.060,00
Outras Retenções			Opção Simples Nacional	(x) Alíquota %	2,00
(-) ISS Retido		0,00	2 - Não	ISS a reter:	() Sim (X) Não
(=) Valor Líquido R\$		3.060,00	Incentivador Cultura	(=) Valor do ISS: R\$	61,20
			2-Não		

Avisos

1- Uma via desta Nota Fiscal será enviada através do e-mail fornecido pelo Tomador dos Serviços.
2- A autenticidade desta Nota Fiscal poderá ser verificada no site, sjc.ginfes.com.br com a utilização do Código de Verificação.
3 - Concorra a prêmios de R\$ 300.000,00 por ano. Cadastre-se no site da Prefeitura, e sempre que contratar um serviço, peça a Nota Fiscal Joseense e informe o seu CPF. Mais informações no site da Prefeitura: www.sjc.sp.gov.br

RELATÓRIO DE DESPESAS



Documento: Nfe 14573

Data: 06/09/2018

Local: São José dos Campos

Modalidade: Rugby

Razão Social: Clinica São José Ltda

Valor: R\$3.060,00

Justificativa: Referente a internação após a cirurgia do atleta Benedito Rodrigues Filho portador do RG: 42.312.903-X e do CPF: 441.934.218-80 jogador da categoria Adulto Masculino.



PREFEITURA MUNICIPAL DE SAO JOSE DOS CAMPOS
SECRETARIA DA FAZENDA
NOTA FISCAL ELETRÔNICA DE SERVIÇO - NFS-e

Número da
NFS-e
3315

Data e Hora da Emissão	12/09/2018 19:10:55	Competência	12/9/2018	Código de Verificação	694904471
Número do RPS		No. da NFS-e substituída	3314	Local da Prestação	SAO JOSE DOS CAMPOS - SP

Dados do Prestador de Serviços

Razão Social/Nome	MEDVALE CLINICA MEDICA E ORTOPEDIA LTDA				
Nome Fantasia					
CNPJ/CPF	02.359.736/0001-86	Inscrição Municipal	107044	Município	SAO JOSE DOS CAMPOS - SP
Endereço e Cep	AVENIDA HEITOR VILLA LOBOS , 1450 - JARDIM SÃO DIMAS CEP: 12245-280				
Complemento:		Telefone:	(12)3921-3277	e-mail:	medvalesa@uol.com.br

Dados do Tomador de Serviços

Razão Social/Nome	ASSOCIACAO ESPORTIVA RUGBY CLUBE				
CNPJ/CPF	04.195.216/0001-00	Inscrição Municipal	124484	Município	SAO JOSE DOS CAMPOS - SP
Endereço e CEP	RUA VALTER DELLU ,37 - Res . União CEP: 12239-280				
Complemento:		Telefone:	12996298487	e-mail:	

Discriminação dos Serviços

Consulta realizada no dia 12/09/2018 com Dr . Joao Paulo Freire Martins de Moura CRM : 115534 para o paciente Leonel Moreno .

*Por força da lei federal nº 12.741 de 08/12/2012,informamos que o valor aproximado dos tributos nesta NF é R\$ 12,43 .

Código do Serviço / Atividade

4.01 / 20401002 - ASSISTENCIA MEDICA

Detalhamento Especifico da Construção Civil

Código da Obra		Código ART	
----------------	--	------------	--

Tributos Federais

PIS		COFINS		IR(R\$)		INSS(R\$)		CSLL(R\$)	
-----	--	--------	--	---------	--	-----------	--	-----------	--

Detalhamento de Valores - Prestador dos Serviços		Outras Retenções		Cálculo do ISSQN devido no Município	
Valor dos Serviços R\$	220,00	Natureza Operação	Valor dos Serviços R\$		220,00
(-) Desconto Incondicionado		1-Tributação no município	(-) Deduções permitidas em lei		
(-) Desconto Condicionado		Regime especial Tributação	(-) Desconto Incondicionado		
(-) Retenções Federais	0,00	0-Nenhum	Base de Cálculo		220,00
Outras Retenções		Opção Simples Nacional	(x) Alíquota %		2,00
(-) ISS Retido	0,00	2 - Não	ISS a reter:		() Sim (X) Não
(=) Valor Líquido R\$	220,00	Incentivador Cultura	(=) Valor do ISS: R\$		4,40
		2-Não			

Avisos

- 1- Uma via desta Nota Fiscal será enviada através do e-mail fornecido pelo Tomador dos Serviços.
- 2- A autenticidade desta Nota Fiscal poderá ser verificada no site, sjc.ginfes.com.br com a utilização do Código de Verificação.
- 3 - Concorra a prêmios de R\$ 300.000,00 por ano. Cadastre-se no site da Prefeitura, e sempre que contratar um serviço, peça a Nota Fiscal Joseense e informe o seu CPF. Mais informações no site da Prefeitura: www.sjc.sp.gov.br

RELATÓRIO DE DESPESAS



Documento: Nfe 3315

Data: 12/09/2018

Local: São José dos Campos

Modalidade: Rugby

Razão Social: Medvale Clinica Medica e Ortopedia Ltda

Valor: R\$220,00

Justificativa: Devido a uma lesao causada em jogo ao atleta Leonel Moreno portador do REN: G406467-P houve a necessidade de passar por uma consulta médica.



PREFEITURA MUNICIPAL DE SAO JOSE DOS CAMPOS
SECRETARIA DA FAZENDA
NOTA FISCAL ELETRÔNICA DE SERVIÇO - NFS-e

Número da
NFS-e
12265

Data e Hora da Emissão	26/09/2018 16:04:09	Competência	26/9/2018	Código de Verificação	314429670
Número do RPS		No. da NFS-e substituída		Local da Prestação	SAO JOSE DOS CAMPOS - SP

Dados do Prestador de Serviços

Razão Social/Nome	MEDLINK EMERGENCIAS MEDICAS E REMOCOES LTDA				
Nome Fantasia					
CNPJ/CPF	10.902.403/0001-80	Inscrição Municipal	171459	Município	SAO JOSE DOS CAMPOS - SP
Endereço e Cep	RUA SANTO AGOSTINHO ,49 - VILA ADYANA CEP: 12243-800				
Complemento:		Telefone:	39114020	e-mail:	

Dados do Tomador de Serviços

Razão Social/Nome	ASSOCIACAO ESPORTIVA RUGBY CLUBE				
CNPJ/CPF	04.195.216/0001-00	Inscrição Municipal	124484	Município	SAO JOSE DOS CAMPOS - SP
Endereço e CEP	DOUTOR JOÃO BATISTA SOARES DE QUEIROZ JÚNIOR ,2301 - JARDIM DAS INDÚSTRIAS CEP: 12240-000				
Complemento:		Telefone:		e-mail:	

Discriminação dos Serviços

Referente ao serviço prestado 2018

Código do Serviço / Atividade

4.21 / 20421001 - UTI MOVEL

Detalhamento Específico da Construção Civil

Código da Obra		Código ART	
----------------	--	------------	--

Tributos Federais

PIS	11,70	COFINS	54,00	IR(R\$)	27,00	INSS(R\$)		CSLL(R\$)	18,00
-----	-------	--------	-------	---------	-------	-----------	--	-----------	-------

Detalhamento de Valores - Prestador dos Serviços		Outras Retenções		Cálculo do ISSQN devido no Município	
Valor dos Serviços R\$	1.800,00	Natureza Operação		Valor dos Serviços R\$	1.800,00
(-) Desconto Incondicionado		1-Tributação no município		(-) Deduções permitidas em lei	
(-) Desconto Condicionado		Regime especial Tributação		(-) Desconto Incondicionado	
(-) Retenções Federais	110,70	0-Nenhum		Base de Cálculo	1.800,00
Outras Retenções		Opção Simples Nacional	(x) Alíquota %		2,00
(-) ISS Retido	0,00	2 - Não		ISS a reter:	() Sim (X) Não
(=) Valor Líquido R\$	1.689,30	Incentivador Cultura		(=) Valor do ISS: R\$	36,00
		2-Não			

Avisos

1- Uma via desta Nota Fiscal será enviada através do e-mail fornecido pelo Tomador dos Serviços.
2- A autenticidade desta Nota Fiscal poderá ser verificada no site, sjc.ginfes.com.br com a utilização do Código de Verificação.
3 - Concorra a prêmios de R\$ 300.000,00 por ano. Cadastre-se no site da Prefeitura, e sempre que contratar um serviço, peça a Nota Fiscal Joseense e informe o seu CPF. Mais informações no site da Prefeitura: www.sjc.sp.gov.br